

**RELATÓRIO DE GASTOS PARA FINS DE RESSARCIMENTO POR MEIO DA VERBA  
INDENIZATÓRIA – LEI 1.698/2013**

<b><u>VEREADOR PRESIDENTE</u></b>	Jubio Carlos Montel de Moraes
<b><u>MÊS/ANO</u></b>	Junho/2021
<b><u>VALOR LIMITE</u></b>	R\$: 3.000,00 (Três Mil Reais)
<b><u>HIPÓTESES DE RESSARCIMENTO</u></b>	(x) Locomoção – Passagens e Combustíveis; (x) Hospedagem – Diárias de Hotéis e Alimentação; ( ) Manutenção de Veículo do Parlamentar; (x) Gastos Telefônicos; ( ) Pesquisas Socioeconômicas e de Opiniões da População ( ) Cursos e Convenções Relacionados ao Exercício da Vereança; ( ) Fretamento de Veículos. ( ) Outras despesas inerentes ao exercício do cargo.
<b><u>VALOR COMPROVADO A SER RESSARCIDO</u></b>	R\$: 3.000,00 (Três Mil Reais)
<b><u>RELATÓRIO RESUMIDO DAS ATIVIDADES</u></b>	Valores gastos com combustível, alimentação, telefone e outras despesas inerentes ao exercício do cargo, visando tratar dos interesses do município conforme comprovantes e notas fiscais em anexo.

**DECLARO A VERACIDADE DE TODAS AS INFORMAÇÕES PRESTADAS, E ASSUMO QUAISQUER RESPONSABILIDADES RELACIONADAS ÀS MESMAS, NOS TERMOS DO ORDENAMENTO JURÍDICO BRASILEIRO.**

  
\_\_\_\_\_  
Jubio Carlos Montel de Moraes

Nova Xavantina – MT, 30 de Junho de 2021



**DANFE Simplificado**

**CHAVE DE ACESSO**  
 5121063844796000017755002000000091291334195  
**Protocolo de Autorização**  
 151210040776954 29/06/2021 12:34:28  
 Operação: 1 - Saída  
 Número: 9 Série: 2 Emissão: 29/06/2021

**EMITENTE**  
**CHURRASCARIA OLIVEIRA LTDA**  
 CNPJ: 38.447.960/0001-77 IE: 0013833168-9  
 AV MINISTRO JOAO ALBERTO, 795, JARDIM ALVORADA, NOVA XAVANTINA,  
 MT  
 CEP: 78690-000 Fone: ( ) -

**DESTINATARIO**  
**JUBID**  
 CPF/CNPJ: 011.200.661-23 IE:  
 AV MINISTRO JOAO ALBERTO, 361, CENTRO, NOVA XAVANTINA, MT  
 CEP: 78690-000 Fone: ( ) -

**DADOS DOS PRODUTOS/SERVIÇOS**

CODIGO	DESCRICAO	QTD	UN	VL	UNIT	SUBTOTAL
1-1	REFEICAO A KG	0,48	KG	45,00		21,80
8-1	REFRI COCA-COLA KS 290ML	1,00	UN	3,00		3,00

**CALCULO DO IMPOSTO**  
**TOTAL DOS PRODUTOS:** 24,60  
**VALOR TOTAL NF-e:** 24,60

(PROCON-MT - 151 ou (65) 3613-2100 - Av Baltazar Navarros, nr  
 567 - Bairro Bandeirantes - Cuiabá - MT - CEP 78.010-020)  
 Tributos Aproximados: R\$ 3,37 (13,70%) Federais, R\$ 4,18  
 (16,99%) Estaduais, R\$ 0,00 (0,00%) Municipais, Total Tributos:  
 R\$ 7,55 Fonte: IBPT  
 Forma Pagamento: DINHEIRO R\$24,60

CNPJ: 01.304.252/0003-39 QUEIROZ PARREIRA & CIA LTDA  
 RUA GOIAS, SMR, GREEN VILLE, GAUCHA DO NORTE, MT  
 CEP: 78875-000 Fone: (66) 3582-1140 IE: 0013687985-3

**Documento Auxiliar da Nota Fiscal de Consumidor Eletrônica**

CODIGO	DESCRICAO	QTD	UN	VL	UNIT	SUBTOTAL
1-1	GASOLINA C COMUM	36,091	LT	6,36		229,54
2-1	ETANOL HID. COMB. C.	3,042	LT	4,80		14,60

**TOTAL (R\$)** 244,14  
**DESCONTO** 0,14  
**TOTAL A PAGAR** 244,00  
**FORMA PAGAMENTO** VALOR PAGO  
 CARTAO POS CREDITO - VISA CREDITO 244,00

(PROCON-MT - 151 ou (65) 3613-2100 - Av Baltazar Navarros, 567  
 - Bairro Bandeirantes - Cuiabá - MT - CEP 78.010-020)  
 Tributos Aproximados: R\$ 32,82 (13,45%) Federais, R\$ 61,00  
 (25,00%) Estaduais, R\$ 0,00 (0,00%) Municipais, Total Tributos:  
 R\$ 93,82 Fonte: IBPT  
 Operador: WALKER  
 Bico: 3 Enc.: 126.296,45 a 126.332,54  
 Bico: 4 Enc.: 93.324,46 a 93.327,50  
 Atendente: WALKER RODRIGUES DOS SANTOS

**Número: 21511 Série: 1 27/06/2021-17:11:12**  
 Consulte pela chave de acesso em:  
<http://www.sefaz.mt.gov.br/nfce/consultanfe>  
 5121060130425200033965001000021511271711120

**CONSUMIDOR: CPF: 011.200.661-23**

Consulta via leitor de QR Code



Protocolo Autorização: 151210225923728  
 Aplicativo: Posto Gestor



**Restaurante e Churrascaria SABOR GOIANO**

Nº **01111**

CNPJ: 37.458.202/0001-91

(66) 99941-0103 - BR 158 - Em frente à Rodoviária - Cep 78690-000 - Nova Xavantina - MT

Quant.	Discriminação	Unit.	Total
	Prato 011200661-23		
	Marmítex		20,00
	1 Litro		
	500 ml		
	600 ml		
	Lata		
	Cerveja		
	Suco		
	2 Litros		
	1/2 Litros		
	Refeições		
	Peixe Frito (inteiro)		
	Caldeirada de Peixe		
	Petiscos		
	Outros		
<b>TOTAL</b>			<b>20,00</b>

Tipografia (66) 3438-1368

Assinatura:

**AUTO POSTO ZERO 80**

AUTO POSTO BR 80 LTDA ME  
 CNPJ. 05.770.058/0001-38 - IE: 133040429  
 AV PRINCIPAL - SN - UNIAO DO NORTE  
 PEIXOTO DE AZEVEDO, MT  
 Fone: (66)3504-1057

Documento Auxiliar da Nota Fiscal de Consumidor Eletrônica

**ÁREA DE MENSAGEM FISCAL**

#	CÓDIGO	DESCRIÇÃO	QTD	UN	VLUNIT	VL TOTAL
1	1	GASOLINA COMUM	31,269	L	5,950	186,05
		Desconto			-0,05	
Valor líquido						186,00
<b>Qtde. Total de Itens</b>						<b>1</b>
<b>Valor Total R\$</b>						<b>186,05</b>
<b>Descontos R\$</b>						<b>0,05</b>
<b>Acréscimos R\$</b>						<b>0,00</b>
<b>Valor a Pagar R\$</b>						<b>186,00</b>
<b>FORMA DE PAGAMENTO</b>						<b>VALOR PAGO R\$</b>
Cartão de Crédito						186,00

Consulte pela chave de acesso em

<http://www.sefaz.mt.gov.br/nfce/consultanfce>

5121 0605 7700 5800 0138 6500 5000 0140 8211 0451 9846



CONSUMIDOR CPF: 011.200.661-23

VENDA A CONSUMIDOR

NFC-e nº 000.014.082

Série 005

23/06/2021 13:31:08

Via Consumidor

Protocolo de autorização:

151210220395889

Data de autorização:

23/06/2021 13:31:08

KM: 0

Placa: <PLACA>

PROCON/MT AV HISTORIADOR RUBENS DE MENDONCA N

917 BAIRRO ARAES

EDIFICIO EXECUTIVE CENTER CUIABA MT TEL 151

(c)1993-2021 xpert v3.5 - xpert.com.br

*Sub/s*  
011200661-23

CNPJ: 28.588.921/0001-00 FARIAS SANTOS E FARIA ZAMPA LTDA  
 AV MINISTRO JOAO ALBERTO, 527 CENTRO VARRA DO GARÇAS, MT  
 CEP:78600-000 Fone: (66) 3438-1368 IE: 0013127428-7

Documento Auxiliar da Nota Fiscal de Consumidor Eletrônica

CODIGO	DESCRIÇÃO	QTD	UN	VL	UNIT	SUBTOTAL
43-1	GASOLINA C COMUM	29,50	LT	5,75		169,62
<b>TOTAL (R\$)</b>						<b>169,62</b>
<b>FORMA PAGAMENTO</b>						<b>VALOR PAGO</b>
DINHEIRO						169,62

Tributos Aproximados: R\$ 22,81 (13,45%) Federais, R\$ 42,40 (25,00%) Estaduais, R\$ 0,00 (0,00%) Municipais, Total Tributos: R\$ 65,21 Fonte: IBPT

PROCON-MT - 151 ou (65) 3613-2100 - Av Baltazar Navarros, nr 167 - Bairro Bandeirantes - Cuiabá - MT - CEP 78.010-020

Operador: NEIRISVALDO

Fone: 15 Enc: 110 702 51 a 110 732 01

Atendente: ANGELA CRISTINA DE OLIVEIRA

Numero: 106368 Série: 2 22/06/2021 13:13:13

Consulte pela chave de acesso em:

<http://www.sefaz.mt.gov.br/nfce/consultanfce>

51210626508821000100651020001063681221313130

CONSUMIDOR: CPF: 011.200.661-23

Consulta via leitor de QR Code



Protocolo Autorização: 151210218966516

Aplicativo: Posto Gestor

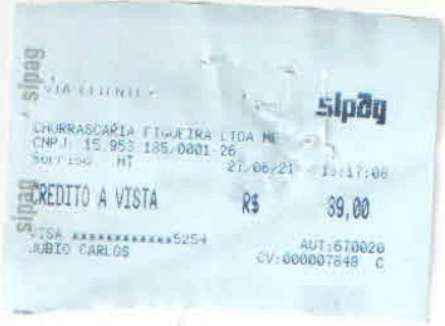

CHURRASCARIA FIGUEIRA LTDA  
 CNPJ: 15.953.185/0001-26 - IE: 130541338 - IM:  
 AV PERIMETRAL SUDESTE, 10301 - CENTRO  
 SORRISO - MT

**DANFE NFC-e - Documento Auxiliar da Nota Fiscal de Consumidor Eletrônica**  
 Não permite aproveitamento de crédito de ICMS

CODIGO	DESCRIÇÃO	VL.UNIT	VL.TOTAL
14	DESPESA COM REFEICAO -		
	1,000	39,00	39,00
QTD. TOTAL DE ITENS			1
Valor Produtos			39,00
Descontos			0,00
Acrescimos			0,00
VALOR A PAGAR			39,00
Valor Recebido			39,00
FORMA DE PAGAMENTO		VALOR	
Dinheiro		39,00	

**ÁREA DE MENSAGEM FISCAL**

Número: 000 029 624 - Série: 001  
 Emissão: 27/06/2021 12:16:24 - Via Estabelecimento

Consulte pela chave de acesso em:  
<http://www.sefaz.mt.gov.br/nfce/consultanfce>

**CHAVE DE ACESSO**

5121 0615 9531 8500 0126 6500 1000 0296 2410 0020 1836

**CONSUMIDOR**

CONSUMIDOR CPF: 011.200.661-23 \*\*\* CONSUMIDOR  
 FINAL \*\*\*  
 S/N: S/N  
 S/N - SORRISO/MT

Consulta via leitor de QR Code



Protocolo de Autorização:

151210225742972 27/06/2021 12:17:34

PROCON



**AUTO POSTO CANINDE LTDA**  
 AUTO POSTO CANINDE LTDA  
 Cnpj: 07.799.460/0001-70  
 RUA ACEROLA, 880, SETOR AP-H4  
 Alta Floresta - MT - 79580-000

**DANFE NFC-E**  
 Documento Auxiliar da Nota Fiscal de Consumidor Eletrônica

Código	Descrição	Qtde	UN.	Vir. Unit	Vir. Total
000002	GASOLINA ADITIVADA	22,993	LI	6,090	140,03
Qtde. total					22,993
Valor total R\$					140,03
Valor a Pagar R\$					140,03

FORMA PAGAMENTO	VALOR
Cartão de Crédito	140,03
Troco	0,00

Consulte pela Chave de Acesso em  
<https://www.sefaz.mt.gov.br/nfce/consultanfce?>  
 5121.0607.7994.6000.0170.6500.1000.2505.2914.5594.3351

**CONSUMIDOR** - CPF: 011.200.661-23 -

Número: 250529 Série: 1  
 Protocolo de autorização: 151.210.225.278.175  
 Data de autorização: 27/06/2021 06:59:50  
 Via consumidor



Trib aprox R\$: 18,83 Federal e 35,01 Estadual  
 Fonte: IBPT/EMPRESOMETRO.COM.BR - 42CA6E  
 Média cons: 0/0,00=0,00 Km/L // Base Retenção ICMS ST: 69,27  
 Valor ICMS Retido: 17,32

cielo

O FISCAL DE INDICADO NESTE  
TPC:

cielo

27/06/21 • 14:19

VIA CLIENTE

POSTO XINGU  
CNPJ: 13.445.006/0001-14  
NOVA UBIRATA MT

CREDITO A VISTA

116,03

\*\*\*\*\*5254  
DOC: 159128VISA  
POS: 78990943XINGU COMERCIO DE COMB E LUBRIFICANTES LTD  
XINGU COMERCIO DE COMBUSTIVEIS E LUBRIFICANTES  
LTDCNPJ: 13.445.006/0001-14 - IE: 134254309  
AV PRES GETULIO VARGAS, 030 - CENTRO  
NOVA UBIRATA, MT  
Fone: (66)3579-1374

Documento Auxiliar da Nota Fiscal de Consumidor Eletrônica

## ÁREA DE MENSAGEM FISCAL

#	CÓDIGO	DESCRIÇÃO	QTD	UN	VL UNIT	VL TOTAL
1	1	GASOLINA COMUM	19,371	LT	5,990	116,03
Qtde. Total de Itens			1			
Valor Total R\$						116,03
Descontos R\$						0,00
Acréscimos R\$						0,00
Valor a Pagar R\$						116,03
FORMA DE PAGAMENTO						VALOR PAGO R\$
Cartão de Crédito						116,03

Consulte pela chave de acesso em

<http://www.sefaz.mt.gov.br/nfce/consultanfce>

5121 0613 4450 0600 0114 6500 6000 0099 9716 2354 2705

CONSUMIDOR CPF: 011.200.661-23  
VENDA A CONSUMIDOR  
NFC-e nº 000.009.997Série 006  
27/06/2021 13:21:30  
Via ConsumidorProtocolo de autorização:  
1512102265791305  
Data de autorização:  
27/06/2021 13:21:35

Tributos Incidentes (Lei Federal 12.741/2012) R\$ 44,61

TRIB. APROX. R\$ 15,61 (FED), R\$ 29,01 (EST), R\$ 0,00  
(MUN) - Fonte: IBPT/empre - B8217A

VENDA A CONSUMIDOR

PLACA:

KM: 0

MÉDIA: 0,00

PROCON-MT Av Rubens de Mendonça (Av. do CPA), 917 Araes,  
Ed. Executive Center, 78008-000. Fone: 151 ou 3613-8500

(c)1993-2021 xpert v3.5 - xpert.com.br

CNPJ: 26.542.308/0003-14 AUTO POSTO MARTINAO LTDA  
AVENIDA JULIO CAMPOS, 25, INDUSTRIAL I, AGUA BOA, MT  
CEP: 78635-000 Fone: ( ) IE: 0013768799-0

Documento Auxiliar da Nota Fiscal de Consumidor Eletrônica

CODIGO	DESCRICAO	QTD	UN	VL UNIT	SUBTOTAL
516-2	GASOLINA C GRID	17,008	LT	5,88	100,00
TOTAL (R\$)					100,00
FORMA PAGAMENTO					VALOR PAGO
CARTAO CREDITO - CARTAO DE CREDITO					100,00

Tributos Aproximados: R\$ 13,45 (13,45%) Federais, R\$ 25,00  
(25,00%) Estaduais, R\$ 0,00 (0,00%) Municipais, Total Tributos:  
R\$ 38,45 Fonte: IBPT  
(PROCON-MT - 151 ou (65) 3613-2100 - Av Baltazar Nevarros, nr  
567 - Bairro Bandeirantes - Cuiabá - MT - CEP 78.010-020)  
Operador : DIOGO  
Bico: 12 Enc.: 32.062,84 e 32.079,85  
Atendente: GABRIEL ALMEIDA SANTOS

Número: 22958 Série: 1 27/06/2021-22:01:28

Consulte pela chave de acesso em:

<http://www.sefaz.mt.gov.br/nfce/consultanfce>  
51210626542308000314650010000229581272201280

CONSUMIDOR: CPF: 011.200.661-23

Consulta via leitor de QR Code



Protocolo Autorização: 151210226052060

Aplicativo: Pasta Gestor

Dume Combustíveis Xavantina Ltda  
 CNPJ 19.770.285/0001-78 IE 13.535.932-5  
 Rua Uberlândia, SN, Flor de Lys  
 Nova Xavantina / MT  
 Fone: (66)3438-3400

DE: 23/06/2021 CV: 0000294497 HF: 02:33:31

VISA  
 CIELO  
 VISA CREDITO  
 406669\*\*\*\*\*5254  
 AUT=663806  
 02:33 ONL-C

DOC=230004 23/06/21  
 VENDA A CREDITO  
 VALOR: 25,03  
 (SiTef)



Postos Dume  
 Dume Combustíveis Xavantina Ltda  
 CNPJ: 19.770.285.0001-78 IE: 135359325  
 Rua Uberlândia, SN  
 Flor de Lys - CEP: 78690-000  
 Nova Xavantina - MT Fone: (66) 3438 3400

DANFE (NFC-E)

Documento Auxiliar da Nota Fiscal Eletrônica para Consumidor Final  
 Não permite aproveitamento de crédito de ICMS

DETALHAMENTO DA VENDA \*\*\*CV: 294497\*\*\*  
 CÓDIGO ITEM DESCRIÇÃO ITEM(S)  
 CEST NCM QTD UN. VL. UNL VL. TOTAL  
 E. INICIAL E. FINAL

00000000000007	GASOLINA A COMUM			25,01	
0600300	27101259 4,354 L L 9,750			656,763,51	656,767,86
QTD. TOTAL DE ITENS				1	
SUBTOTAL				25,03	
VALOR TOTAL				25,03	
FORMA DE PAGAMENTO			Valor Pago		
CARTÃO - 5254 #ID:15#			25,03		

Valor aproximado de impostos - Fonte: IBPT  
 Fed. 3,37 - Est. 6,26 - Mun. 0,00

Número: 276526 Série: 1  
 Emissão: 23/06/2021 01:36:45 - VIA CONSUMIDOR  
 Consulte pela Chave de Acesso em:  
<http://www.sefaz.mt.gov.br/nfce/consultanfce>  
 CHAVE DE ACESSO  
 51210619770285000178650010002765261002945748

CNPJ/CPF: 011.200.661-23

MENSAGEM PROMOCIONAL:  
 Agradecemos a preferência. Volte sempre

Consulta via leitor de QR Code



Protocolo de Autorização: 151210219841264 - 23/06/2021 01:36:46

Tech Posto  
 Software de Gestão de Posto de Combustível  
[www.tstinf.br](http://www.tstinf.br) (64) 3625-4251

CUPOM FISCAL: 84391 PDV: 001  
 CNPJ EMITENTE: 17.621.040/0001-53  
 23/06/2021 07:07:492A VIA - ESTABELECIMENTO

REDE  
 VISA CREDITO C

COMPR:249710012 VALOR: 142,33  
 ESTAB:069504709 POSTO TIGRA01  
 CNPJ/CPF:17.621.040/0001-53  
 23.06.21-08:07:41 TERM:PV842841/040427  
 CARTAO: XXXXXXXXXX5254  
 AUTORIZACAO: 674147  
 ARQC:D431EE7EDC7765DC  
 AID: A0000000031010  
 TRANCAO AUTORIZADA MEDIANTE  
 USO DE SENHA PESSOAL

(NSU.TEF : 040427)

CUPOM FISCAL: 84391 PDV: 001  
 CNPJ EMITENTE: 17.621.040/0001-53



HEBBERTH MOREIRA DA SILVA EIRELI  
 CNPJ 17621040000153 IE: 135868580  
 Fone: 66 3459-1068 CEP: 78670000  
 ROD MT 322, KM 100, S/N - VILA RURAL  
 ESPIGAO DO LESTE, SAO FELIX DO  
 ARAQUAIA/MT

Documento Auxiliar da Nota Fiscal de Consumidor Eletrônica  
 Emissão Normal

Código	Descrição	Qtde	Un.	VL. Unit	VL. Total
2001	GASOLINA COML	21,830	L	6,520	142,33
Quantidade total de itens					
Valor Total R\$:					142,33
Valor Descontos R\$:					0,00
Valor Acréscimos R\$:					0,00
Valor Líquido R\$:					142,33

Forma(s) de Pagamento

Cartão Crédito	142,33
- CNPJ Adm	01425787000104
- Bandeira:	Outros
- N° Autorização	674147

Consulte pela Chave de Acesso em:

<http://www.sefaz.mt.gov.br/nfce/consultanfce>  
 51210617621040000153850010000778331000699509



NFC-e N. 77833 Série: 1  
 Emissão 23/06/2021 07:07:55

Protocolo de Autorização:  
 151210219878204

Tributos totais em centavos e R\$ 14, Federal: R\$ 05,58 Estadual

CONSUMIDOR NÃO IDENTIFICADO

INFORMAÇÕES COMPLEMENTARES

CPF: 011.200.661-25 Cliente: 13221001 Vendedor: 1337207  
 CLAUDIENE PEREIRA DOS SANTOS Padaria - 84301 Freixetas)  
 (2720400) MARCOG RALDO DE OLIVEIRA SANTOS (Vendedor)  
 Trib. TI: 14 Fed: 36,53 Est. Fonte: IBPT 21.11

Opção Virtual Tecnologia e Serviços Ltda  
 Site: [www.opceovirtual.com.br](http://www.opceovirtual.com.br) Telefone: (66) 3439-5000







DATA DO RECEBIMENTO	IDENTIFICAÇÃO E ASSINATURA DO RECEBEDOR
---------------------	---



**POSTO AVENIDA LTDA EPP**  
AV MINISTRO JOAO ALBERTO, 394  
CENTRO - NOVA XAVANTINA - MT  
Fone: () - CEP: 78690-000

**DANFE**  
Documento Auxiliar da  
Nota Fiscal Eletrônica  
0 - ENTRADA  
1 - SAÍDA **1**  
Nº 004787  
Série 002  
Folha 1/1



CHAVE DE ACESSO  
5121 0611 2562 0100 0170 5500 2000 0047 8712 9154 0015

Consulta de autenticidade no portal da NF-e  
www.nfe.fazenda.gov.br/portal ou no site da SEFAZ Autenticadora

NATUREZA DA OPERAÇÃO <b>VENDA DE COMBUSTÍVEL OU LUBRIFICANTE, ADQUIRIDOS OU RECEBIDOS DE</b>	PROTOCOLO DE AUTORIZAÇÃO DE USO 151210040821853 29/06/2021	
INSCRIÇÃO ESTADUAL 0013380084-9	INSCRIÇÃO ESTADUAL DO SUBSTITUTO TRIBUTÁRIO	CNPJ 11.256.201/0001-70

DESTINATÁRIO / REMETENTE	NOME / RAZÃO SOCIAL <b>JUBIO CARLOS MONTEL DE MORAES</b>	CNPJ / CPF 011.200.661-23	DATA DA EMISSÃO 29/06/2021	
ENDEREÇO AV MINISTRO JOAO ALBERTO, 361	BAIRRO / DISTRITO CENTRO	CEP 78690-000	DATA SAÍDA 29/06/2021	
MUNICÍPIO NOVA XAVANTINA	UF MT	TELEFONE / FAX -	INSCRIÇÃO ESTADUAL ISENTO	HORA DA SAÍDA 15:40:01

DUPLICATAS

**CÁLCULO DO IMPOSTO**

BASE DE CÁLCULO DO ICMS	0,00	VALOR DO ICMS	0,00	BASE DE CÁLCULO DO ICMS SUBSTITUIÇÃO	0,00	VALOR DO ICMS SUBSTITUIÇÃO	0,00	VALOR TOTAL DOS PRODUTOS	1.425,00		
VALOR DO FRETE	0,00	VALOR DO SEGURO	0,00	DESCONTO	0,00	ACRÉSCIMO / OUTRAS DESPESAS	0,00	VALOR DO IPI	0,00	VALOR TOTAL DA NOTA	1.425,00

**TRANSPORTADOR / VOLUMES TRANSPORTADOS**

NOME / RAZÃO SOCIAL	FRETE POR CONTA	CÓDIGO ANTT	PLACA DO VEICULO	UF	CNPJ / CPF
ENDEREÇO	MUNICÍPIO	UF	INSCRIÇÃO ESTADUAL		
QUANTIDADE	ESPÉCIE	MARCA	NUMERAÇÃO	PESO BRUTO	PESO LÍQUIDO
				0,00	0,00

**DADOS DOS PRODUTOS / SERVIÇOS**

CÓDIGO	DESCRIÇÃO DO PRODUTO / SERVIÇO	NCM/SH	CST	CFOP	UNID.	QUANT.	VALOR UNITÁRIO	VALOR DESCONTO	VALOR TOTAL	BASE DE CÁLC. ICMS	VALOR ICMS	VALOR IPI	ALIQUOTAS ICMS	ALIQUOTAS IPI
2-1	GASOLINA COMUM	2710.12.59	060	5.656	LT	253,559	5,62	0,00	1.425,00	0,00	0,00	0,00	0,00	0,00

**CÁLCULO DO ISSQN**

INSCRIÇÃO MUNICIPAL	VALOR TOTAL DOS SERVIÇOS	0,00	BASE DE CÁLCULO DO ISSQN	0,00	VALOR TOTAL DO ISSQN	0,00
---------------------	--------------------------	------	--------------------------	------	----------------------	------

**DADOS ADICIONAIS**

INFORMAÇÕES COMPLEMENTARES  
Tributos Aproximados: R\$ 191,66 Federais, R\$ 356,25 Estaduais, R\$ 0,00 Municipais, Total Tributos: R\$ 547,91 Fonte: IBPT.  
Base Cálculo ST Retido: R\$1.433,39 Valor ST Retido: R\$358,48  
(PROCON-MT - 151 ou (65) 3613-2100 - Av Baltazar Navarros, nr 567 - Bairro Bandeirantes - Cuiabá - MT - CEP 78.010-020)

RESERVADO AO FISCO

Recomendamos a impressão desse Comprovante.  
Para tanto, utilize a opção de impressão de seu browser.



**Comprovante de Pagamento**  
**Pague Fácil Bradesco/Pré-Pago**

**Horário de Pagamento:** 14:48:00

**Data de Pagamento:** 29/06/2021

**Banco:** Bradesco

**Agência:** 668

**Conta:** 604941-9

**Nome do Cliente:** JUBIO CARLOS M DE MORAES

**SEGMENTO:** TELEFONIA

**ESTADO:** MT

**EMPRESA:** VIVO-AC-DF-GO-MS-MT-RO-TO

**PRODUTO:** RECARGA PRE PAGO

**DDD:** 66

**Telefone:** 996592198

**VALOR:** 50,00

**Banco Bradesco S.A.**  
<http://www.bradesco.com.br>

O pagamento acima foi efetuado pelo **BRADESCO CELULAR**, dentro das condições especificadas. O lançamento consta no extrato da conta do cliente na data de 30/06/2021.

**RECARREGUE R\$30 OU MAIS NESTE CANAL E GANHE 1GB DE INTERNET PARA USAR COMO QUISER, VALIDOS POR 7 DIAS.**

**AUTENTICAÇÃO**

cgR2s#N2 AbcZ2Sde 3vVVP?Z1 truSR#@H BixqPFlu cB5aYmSy 8mVMxmJ\* @Htit6SM  
?nG5kdX1 qwINQLWs BRBPR\*\*N JxbsZ?85 apGhGtE9 H#5sUDJ3 sKgs7ITM Itp\*HBHU  
AeeLNoku p8xLgiEq BkZamQ9D Ru2v9?zh H6Wde8S9 qnksRgAC AMVO4064 0 TOR.00

**Recomendamos a impressão desse Comprovante.**  
Para tanto, utilize a opção de impressão de seu browser.



**Comprovante de Pagamento**  
**Pague Fácil Bradesco/Pré-Pago**

**Horário de Pagamento:** 08:42:00

**Data de Pagamento:** 11/06/2021

**Banco:** Bradesco

**Agência:** 668

**Conta:** 604941-9

**Nome do Cliente:** JUBIO CARLOS M DE MORAES

**SEGMENTO:** TELEFONIA

**ESTADO:** MT

**EMPRESA:** VIVO-AC-DF-GO-MS-MT-RO-TO

**PRODUTO:** RECARGA PRE PAGO

**DDD:** 66

**Telefone:** 996592198

**VALOR:** 50,00

**Banco Bradesco S.A.**  
<http://www.bradesco.com.br>

O pagamento acima foi efetuado pelo **BRADESCO CELULAR**, dentro das condições especificadas. O lançamento consta no extrato da conta do cliente na data de 30/06/2021.

**RECARREGUE R\$30 OU MAIS NESTE CANAL E GANHE 1GB DE INTERNET PARA USAR COMO QUISER, VALIDOS POR 7 DIAS.**

**AUTENTICAÇÃO**

m@O?2ZMv gBk#i@79 u?ut@XFc ckr4l@#P XER\*PO7c Dk9xmUcS iEcrhWIZ wEsk?atm  
h9kOhjby uSfz7KkD 6JLFILPH DqpYz#Ks co3zu26k 5wdCPIus CtQfg8Kx fysP6\*SZ  
nfg425FT 9ksBDIGi 4RokOjMh WVCsmKY7 mFMVz6?x 4gYsK@zR AMVO4064 0 TOR.00