

RELATÓRIO DE GASTOS PARA FINS DE RESSARCIMENTO POR MEIO DA VERBA

INDENIZATÓRIA – LEI 1.698/2013

VEREADOR	Jubio Carlos Montel de Moraes		MÊS/ANO: Junho/2022	
VALOR SOLICITADO A SER RESSARCIDO	RS: 4.500,00			
IDENTIFICAÇÃO DOS DOCUMENTOS	Documento Fiscal	Data de emissão	Espécie da despesa	Valor
	347669	07/06/2022	Combustível	195,65
	000008102	20/06/2022	Refeição	40,56
	13536	23/06/2022	Refeição	58,47
	000007494	07/06/2022	Refeição	43,81
	12631	03/06/2022	Refeição	48,79
	000007399	01/06/2022	Refeição	50,00
	000007518	15/06/2022	Refeição	44,38
	000007527	21/06/2022	Refeição	48,39
	350165	18/06/2022	Combustível	50,00
	2461	27/06/2022	Combustível	403,06
	187	20/06/2022	Locação de veículo	1.125,00
	006778	01/06/2022	Combustível	360,00
	000000983	20/06/2022	Manutenção do veículo	1.720,00
	184	07/06/2022	Manutenção do veículo	370,00

Assumo total responsabilidade quanto à veracidade e à autenticidade da documentação encaminhada, inclusive quanto à atestação de que o serviço/material foi efetivamente prestado/entregue, bem como consumido exclusivamente por este Vereador durante desempenho de atividades inerentes ao cargo. Declaro ainda que as despesas foram efetuadas em razão do mandato, para compromisso de natureza política, funcional ou de representação parlamentar, sempre dentro da circunscrição deste município de Nova Xavantina. Declaro, também, que nenhuma das solicitações de ressarcimento refere-se à atividade de cunho eleitoral. Assumo todas as responsabilidades relacionadas às despesas, informações e documentos aqui contidos, nos termos do ordenamento jurídico brasileiro.

RESTAURANTE DELLYCE ARTE OFICINA DO SABOR
CNPJ: 41.780.683/0001-24 JOAO PAULO NUNES SILVA
R SANTAREN, 403 QUADRA 2L LOTE 05 CENTRO COMERCIAL NOVA
XAVANTINA-NT 70690-000
Fone: (65)3624-2430 I.E.:00138/1212-3

Documento Auxiliar da Nota Fiscal de Consumidor
Eletrônica

#	Código	Descrição	Qtde	Un	Valor unit.	Valor total
001	03	COMIDA POR KILO	1	KG	X 54,90	54,90
Qtde. total de itens						001
Valor total R\$						54,90
Desconto						-4,90
Valor a Pagar R\$						50,00
FORMA DE PAGAMENTO						VALOR PAGO R\$
Cartão de Crédito						50,00

Consulta pela Chave de Acesso em
<http://www.sefaz.nt.gov.br/nfca/consultanfce>
5122 0641 7806 8300 0124 6500 1000 0073 9914 9680 7384
CONSUMIDOR - CPF 011.200.661-23

NFC-e nº 000007399 Série 001 01/06/2022 11:39:57
Protocolo de Autorização: 151220215275013
Data de Autorização 01/06/2022 11:39:52



PROCON NT - AV HEST RUBENS DE MENDONCA SN - BAIRRO DAU CUIABA
NT - OBRIGADO VOLTE SEMPRE -

CLIENTE
NOVA XAVANTINA, MT
RESTAURANTE DELLYCE ARTE OFICINA
DO SABOR
01/06/2022 - 12:10 CNPJ 41.780.683 0001-24

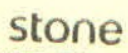

CRÉDITO R\$ 50,00

VISA ****5136 ANT 602422
PAYWAVE VISA

Sindec Aprovada
SIN F809216F7341216,17
AID 4000000031010

Recebemos de POSTO AVENIDA LTDA EPP os produtos e/ou serviços constantes da Nota Fiscal Eletrônica indicada ao lado		NF-e Nº 006778 Série 002
Destinatário: JUBIO CARLOS MONTEL DE MORAES - AV MINISTRO JOAO ALBERTO, 361 - CENTRO - NOVA XAVANTINA - MT. Emissão: 01/06/2022 - Valor Total: R\$ 360,00		
DATA DO RECEBIMENTO:	IDENTIFICAÇÃO E ASSINATURA DO RECEBEDOR:	

 <p>POSTO AVENIDA LTDA EPP</p> <p>AV MINISTRO JOAO ALBERTO, 394 CENTRO - NOVA XAVANTINA - MT Fone: () - CEP 78690-000</p>	<p>DANFE Documento Auxiliar da Nota Fiscal Eletrônica</p> <p>0 - ENTRADA 1 1 - SAÍDA</p> <p>Nº 006778 Série 002 Folha 1/1</p>	
		<p>CHAVE DE ACESSO 5122 0611 2562 0100 0170 5500 2000 0067 7810 1150 5437</p> <p>Consulta de autenticidade no portal da NF-e www.nfe.fazenda.gov.br/portal ou no site da SEFAZ Autenticadora</p>

NATUREZA DA OPERAÇÃO VENDA DE COMBUSTÍVEL OU LUBRIFICANTE, ADQUIRIDOS OU RECEBIDOS DE		PROTÓCOLO DE AUTORIZAÇÃO DE USO 151220037386003 01/06/2022
INSCRIÇÃO ESTADUAL 0013380084-9	INSCRIÇÃO ESTADUAL DO SUBSTITUTO TRIBUTÁRIO	CNPJ 11.256.201/0001-70

DESTINATÁRIO / REMETENTE		NOME / RAZÃO SOCIAL JUBIO CARLOS MONTEL DE MORAES		CNPJ / CPF 011.200.661-23	DATA DA EMISSÃO 01/06/2022
ENDEREÇO AV MINISTRO JOAO ALBERTO, 361		BAIRRO / DISTRITO CENTRO	CEP 78690-000	DATA SAÍDA 01/06/2022	
MUNICÍPIO NOVA XAVANTINA		UF MT	TELEFONE / FAX -	INSCRIÇÃO ESTADUAL ISENTO	HORA DA SAÍDA 15:05:43

DUPLICATAS

CÁLCULO DO IMPOSTO					
BASE DE CÁLCULO DO ICMS	VALOR DO ICMS	BASE DE CÁLCULO DO ICMS SUBSTITUIÇÃO	VALOR DO ICMS SUBSTITUIÇÃO	VALOR TOTAL DOS PRODUTOS	
0,00	0,00	0,00	0,00	360,00	
VALOR DO FRETE	VALOR DO SEGURO	DESCONTO	ACRÉSCIMO / OUTRAS DESPESAS	VALOR DO IPI	VALOR TOTAL DA NOTA
0,00	0,00	0,00	0,00	0,00	360,00

TRANSPORTADOR / VOLUMES TRANSPORTADOS		NOME / RAZÃO SOCIAL		FRETE POR CONTA	CODIGO ANTT	PLACA DO VEICULO	UF	CNPJ / CPF
		ENDERECO		MUNICIPIO		UF		INSCRIÇÃO ESTADUAL
QUANTIDADE	ESPÉCIE	MARCA	NUMERAÇÃO	PESO BRUTO		PESO LÍQUIDO		
				0,00		0,00		

DADOS DOS PRODUTOS / SERVIÇOS															
CODIGO	DESCRIÇÃO DO PRODUTO / SERVIÇO	NCM/SH	CSI	CFOP	UNID.	QUANT.	VALOR UNITARIO	VALOR DESCONTO	VALOR TOTAL	BASE DE CALC. ICMS	VALOR ICMS	VALOR IPI	ALÍQUOTAS ICMS	ALÍQUOTAS IPI	
2-1	GASOLINA COMUM	2710.12.59	060	5.656	LT	50,491	7,13	0,00	360,00	0,00	0,00	0,00	0,00	0,00	

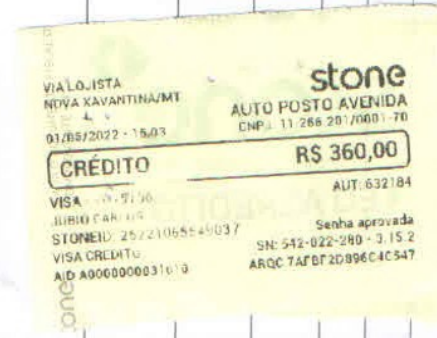

INSCRIÇÃO MUNICIPAL	VALOR TOTAL DOS SERVIÇOS	BASE DE CÁLCULO DO ISSQN	VALOR TOTAL DO ISSQN
	0,00	0,00	0,00

<p>DADOS ADICIONAIS</p> <p>INFORMAÇÕES COMPLEMENTARES</p> <p>Tributos Aproximados: R\$ 39,96 (11,10%) Federais, R\$ 84,24 (23,40%) Estaduais, R\$ 0,00 (0,00%) Municipais, Total Tributos: R\$ 124,20 Fonte: IBPT</p> <p>Base Cálculo ST Retido: R\$314,26 - Valor ST Retido: R\$72,30</p> <p>Placa: KBZ-6091</p> <p>(PROCON-MT - 151 ou (65) 3613-2100 - Av Baltazar Navarros, nr 567 - Bairro Bandeirantes - Cuiabá - MT - CEP 78.010-020)</p>	RESERVADO AO FISCO
--	--------------------

CNPJ: 38.447.960/0001-77 CHURRASCARIA OLIVEIRA LTDA
AV MINISTRO JOAO ALBERTO, 795, JARDIM ALVORADA, NOVA XAVANTINA,
MT CEP: 78690-000 Fone: () IE: 0013833166-9

Documento Auxiliar da Nota Fiscal de Consumidor Eletrônica

CODIGO	DESCRICAO	QTD	UN	VL.	UNIT	SUBTOTAL
1007-1	REFRI GUARANA ANTARTICA 1	1	UN	6,00		6,00
1-1	REFEICAO A KG	0,778	KG	55,00		42,79

TOTAL (R\$) 48,79
FORMA PAGAMENTO VALOR PAGO
CARTAO POS CREDITO - VISA CREDITO 48,79

Tributos Aproximados: R\$ 6,64 (13,61% Federais, R\$ 8,29 (16,99% Estaduais, R\$ 0,00 (0,00% Municipais. Total Tributos: R\$ 14,93 Fonte: IBPT
(PRDCON-MT - 151 ou (65) 3613-2100 - Av Baltazar Navarros, nr 567 - Bairro Bandeirantes - Cuiabá - MT - CEP 78.010-020)
Operador : CAIXA

Número: 12631 Série: 2 03/06/2022 12:55:06

Consulte pela chave de acesso em
<http://www.sefaz.mt.gov.br/nfce/consulta/nfce>
51220838447960000177850020000126311031255067

CONSUMIDOR: CPF: 011.200.661-23

Consulta via leitor de QR Code



Protocolo Autorização: 151220218453252
Aplicativo: Posto Gestor

VIA CLIENTE
NOVA XAVANTINA/MT
03/06/2022 12:54

stone
CHURRASCARIA OLIVEIRA
CNPJ: 38.447.960/0001-77

CRÉDITO

RS 48,79

VISA - ****5196
PAYWAVE/VISA

AUT. 644827

SN 547-010-388-9 15 2

tone

CHURRASCARIA PALLADAR
 CNPJ: 27.597.024/0001-26 EUNICE TERESINHA KIRCHNER FREIBERG - ME
 AV. GOUD. MAGALHAES, 586 CENTRO NOVA XAVANTINA-MT
 78890-000
 Fone: (66)3438-1679 | E.: 0013683835-9

Documento Auxiliar da Nota Fiscal de Consumidor Eletrônica

#	Código	Descrição	Qtde	Un	Valor unit	Valor total
001	208	REFEIÇÃO KG	0,77	UN	X 56,90	43,81
Qtde. Total de Itens						001
Valor Total R\$						43,81
FORMA DE PAGAMENTO						VALOR PAGO R\$
Cartão de Crédito						43,81

Consulte pela Chave de Acesso em
<http://www.sefaz.mt.gov.br/nfce/consultanfce>
 5122 0627 5970 2400 0126 6500 1000 0074 9413 1644 4096
 CONSUMIDOR - CPF 011.200.661-23

NFC-e nº 000007494 Série 001 07/06/2022 11:13:13
 Protocolo de Autorização: 151220224667079
 Data de Autorização 07/06/2022 10:13:12



PRDCOM-MT - Av. Historiador Rubens de Mendonça s/n - Bairro Bau -
 Cuiabá - MT / CEP: 78045-100 - TEL. 151 -
 Tributos Totais incidentes (Lei Federal 12.741/12): R\$
 1,84
 Projeto ACBr - www.projetoacbr.com.br

stone

VIA CLIENTE
 NOVA XAVANTINA-MT

07/06/2022 11:12

CRÉDITO

VISA - **** 36
 JUBID CARL S
 Aprovada co senha

R\$ 43,80

RESTAURANTE PALLADAR
 CNPJ: 27.597.024/0001-26

AUT: 523639

SN: 6K525663 - 3.19.0

 PREFEITURA MUNICIPAL NOVA XAVANTINA SECRETARIA MUNICIPAL DE FINANÇAS NOTA FISCAL DE SERVIÇOS ELETRÔNICA NFS-e	Número do RPS	Número da nota 184
	Data da emissão da nota 07/06/2022 13:54:32	
	Data do fato gerador 07/06/2022 13:54:32	
	Código de verificação M7J3F8PXP	

PRESTADOR DE SERVIÇOS

Nome fantasia: SO INJECÃO
 Nome/Razão social: GIULLER GONCALVES BRAZ 01488238154
 CPF/CNPJ: 21.644.553/0001-57 Inscrição municipal: 8698
 Endereço: AV COUTO MAGALHAES Número: 719 Bairro: Centro CEP: 78690-000
 Complemento:
 Município: Nova Xavantina UF: MT
 E-mail: soinjecaonx@hotmail.com Site:

Inscrição estadual:
 Telefone: (66) 99643-1253
 Celular: (66) 99219-0115

TOMADOR DE SERVIÇOS

Nome fantasia:
 Nome/Razão social: JUBIO CARLOS MONTEL DE MORAES
 CPF/CNPJ: 011.200.661-23 Inscrição municipal: Inscrição estadual:
 Endereço: AV. RIO GRANDE DO SUL Número: 1143 Bairro: Centro CEP: 78690-000
 Complemento: SEM COMPLEMENTO
 Município: Nova Xavantina UF: MT
 E-mail: 01120066123@sememail.com.br Telefone: (66) 66996-1233 Celular: (66) 66965-9219

DISCRIMINAÇÃO DOS SERVIÇOS

	Valor unitário	Qtd	Valor do serviço	Base de cálculo (%)	ISS
SERVIÇO DE INJEÇÃO ELETRONICA CARRO FIAT TORO PLACA QBZ 6091	370,0000	1,0000	370,0000	370,00x0,00 =	0,00

Forma de Pagamento

Parcela	Vencimento	Tipo	Valor (R\$)	Parcela	Vencimento	Tipo	Valor (R\$)	Parcela	Vencimento	Tipo	Valor (R\$)
1		À vista	370,00								

RETENÇÕES FEDERAIS

PIS/PASEP	COFINS	INSS	IR	CSLL	Outras retenções
R\$ 0,00	R\$ 0,00	R\$ 0,00	R\$ 0,00	R\$ 0,00	R\$ 0,00
Valor bruto = R\$ 370,00		Valor líquido = R\$ 370,00			

Códigos dos serviços:

14.01 - Lubrificação, limpeza, lustração, revisão, carga e recarga, conserto, restauração, blindagem, manutenção e conservação de máquinas, veículos, aparelhos, equipamentos, motores, elevadores ou de qualquer objeto (exceto peças e partes empregadas, que ficam sujeitas ao ICMS).

CNAE:

4520-0/07 - Serviços de instalação, manutenção e reparação de acessórios para veículos automotores

Desc. condicionado(R\$)	Desc. incondicionado(R\$)	Deduções(R\$)	Base de cálculo(R\$)	Valor ISS(R\$)
0,00	0,00	0,00	370,00	0,00

OUTRAS INFORMAÇÕES

Natureza da operação: Tributação no município
 Situação tributária do ISSQN: Normal
 Local da prestação do serviço: Nova Xavantina

Esta NFS-e foi emitida com respaldo nas leis 17.407/2008 e 17.408/2008.
 Prestador de serviços optante pelo Simples Nacional
 Situação desta NFS-e: Normal

Valor aproximado do tributo federal - R\$ 49,76 (13,45%), estadual - R\$ 0,00 (0,00%), municipal - R\$ 18,50 (5,00%) , com base na Lei 12.741/2012 e no Decreto 8.264/2014 - Fonte: IBPT



Verificar autenticidade

CHURRASCARIA PALLADAR

CNPJ: 27.597.024/0001-26 EUNICE TERESINHA KIRCHNER FREIBERG - ME
AV. COUTO MAGALHAES, 586 CENTRO NOVA XAVANTINA-MT
78690-000

Fone: (66)3438-1679 I.E.: 0013683835-9

Documento Auxiliar da Nota Fiscal de Consumidor
Eletrônica

#	Código	Descrição	Qtde	Un	Valor unit.	Valor total
001	208	REFEICAO KG	0,78	UN	X 56,90	44,38
Qtde. Total de Itens						001
Valor Total R\$						44,38
FORMA DE PAGAMENTO					VALOR PAGO R\$	
Cartão de Crédito						44,38

Consulte pela Chave de Acesso em

<http://www.sefaz.mt.gov.br/nfce/consultanfce>

5122 0627 5970 2400 0126 8500 1000 0075 1819 3704 4184

CONSUMIDOR - CPF 011.200.661-23

NFC-e nº 000007518 Serie 001 15/06/2022 11:48:02

Protocolo de Autorização: 151220237163734

Data de Autorização 15/06/2022 10:48:01



PROCON-MT Av. Historiador Rubens de Mendonca, s/n - Bairro Bau -
Cuiaba - MT / CEP: 78045-100 - tEL. 151 -

Tributos Totais Incidentes(Lei Federal 12.741/12): R\$
1,86

Projeto ACBr - www.projetoacbr.com.br

VIA TOPIA
NOVA XAVANTINA/MT
CUIABA

DATA: 2022-06-15
HORARIO: 11:47

CREDITO

SA5136

AVENUE VISA

ID: 2662-178583344

CREDITO

000000007010

0EDF4751AE4E35AD

stone

REST PALLADAR

CNPJ: 27.597.024/0001-26

R\$ 44,38

AUT67481

Selvia Aprovada

CNPJ: 092181242491615



Postos Dume

Dume Combustíveis Xavantina Ltda
CNPJ: 19.770.285/0001-78 DE: 135159325
Rua Uberlândia, 8
Flor de Lys - CEP: 78690-000
Nova Xavantina - MT Fone: (66) 3438-3400

DANFE (NFCE)

Documento Auxiliar da Nota Fiscal Eletrônica para Consumidor Final
Não permite aproveitamento de crédito de ICMS

DETAHAMENTO DA VENDA ***CX: 462987***
CÓDIGO ITEM DESCRICAO DEFAV01
CEST NCM QTD UN VU UNH VL TOTAL
E. INICIAL E. FINAL

000000000000007	GASOLINA A COMUM								
0600200	37101250	6,812	L	7,340		50,00			
		1,046,772,90				1,046,779,77			
QTD. TOTAL DE ITENS				1					
SUBTOTAL						50,00			
VALOR TOTAL						50,00			
FORMA DE PAGAMENTO						Valor Pago			
CARTÃO						50,00			
REFLAC. POR ARREJES									
#ID: 1# VISA CREDITO									
						AL T: 670604 RS: 50,00			

Valor aproximado de impostos - Fonte: IBPT
Fed. 6,72 - Est. 02,89 - Mun. 0,00

Número: 52016581161
Emissão: 18/06/2022 15:27:37 VLS CONSUMIDOR
Consulte pela Chave de Acesso em:
<http://www.scfaz.mt.gov.br/ilce/consultanfce>
CHAVE DE ACESSO
51220619770285000178650010003501651022314421

CNPJ/CPF: 011200661-23

DADOS ADICIONAIS:
PLACA: OBQ0673

mensagem promocional:
Agradecemos a preferência. Volte sempre

Consulta via leitor de QR Code



Protocolo de Autorização: 151220312324682 - 18/06/2022 15:27:42

Feeli Posão
Software de Gestão de Postos de Combustíveis
www.feeli.br (041) 3623-4281



VIA CLIENTE

POSTO DUME CNPJ: 19.770.285/0001-78
RUA UBERLANDIA 8 NOVA XAVANTINA

TOTAL: R\$ 50,00
CREDITO A VISTA *****3136
VISA

18/06/2022 - 14h27 (L)
AUTO: 670604 TERM: SRU17698



PREFEITURA MUNICIPAL NOVA XAVANTINA
SECRETARIA MUNICIPAL DE FINANÇAS
NOTA FISCAL DE SERVIÇOS ELETRÔNICA NFS-e

Número do RPS	187
Número da nota	
Data da emissão da nota	20/06/2022 15:13:04
Data do fato gerador	20/06/2022 15:13:04
Código de verificação	RKVPZXXI

PRESTADOR DE SERVIÇOS	
Nome fantasia: LAYANE VEICULOS	Inscrição estadual: 133624730
Nome/Razão social: LAYANE VEICULOS E PNEUS LTDA	Telefone (66) 3438-2020
CPF/CNPJ: 10.400.774/0001-63	Inscrição municipal: 4768
Endereço: AV ARAES Número: 1186 Bairro UNIÃO CEP: 78690-000	
Complemento: SETOR NOVA BRASILIA	
Município: Nova Xavantina	UF: MT
E-mail: dourivanx@hotmail.com	Site:
Celular: (66) 8401-6540	

TOMADOR DE SERVIÇOS	
Nome fantasia:	
Nome/Razão social: JUBIO CARLOS MONTEL DE MORAES	Inscrição estadual:
CPF/CNPJ: 011.200.661-23	Inscrição municipal: 4
Endereço: AV. RIO GRANDE DO SUL Número 1143 Bairro Centro CEP: 78690-000	
Complemento: SEM COMPLEMENTO	
Município: Nova Xavantina	UF: MT
E-mail: 01120066123@semmail.com.br	Telefone: (66) 66996-1233
	Celular: (66) 66965-9219

DISCRIMINAÇÃO DOS SERVIÇOS					
ALUGUEL DE CARRO	Valor unitário	Qtid	Valor do serviço	Base de cálculo (%)	ISS
	1.125.0000	1.0000	1.125.0000	1.125.00x3.00 =	33.75

Forma de Pagamento							
Parcela	Vencimento	Tipo	Valor (R\$)	Parcela	Vencimento	Tipo	Valor (R\$)
1	A vista		1.125,00				

RETENÇÕES FEDERAIS					
PIS/PASEP	COFINS	INSS	IR	CSLL	Outras retenções
R\$ 0,00	R\$ 0,00	R\$ 0,00	R\$ 0,00	R\$ 0,00	R\$ 0,00
Valor bruto = R\$ 1.125,00					
Valor líquido = R\$ 1.125,00					

Códigos dos serviços:
99.99 - Outros serviços

CNAE:
7711-0/00 - Locação de automóveis sem condutor

Desc. condicionado(R\$)	Desc. incondicionado(R\$)	Deduções(R\$)	Base de cálculo(R\$)	Valor ISS(R\$)
0,00	0,00	0,00	1.125,00	33,75

OUTRAS INFORMAÇÕES

Natureza da operação: Tributação no município
Situação tributária do ISSQN: Normal
Local da prestação do serviço: Nova Xavantina

Esta NFS-e foi emitida com respaldo nas leis 17.407/2008 e 17.408/2008.
Situação desta NFS-e: Normal

Valor aproximado do tributo federal - R\$ 151,31 (13,45%), estadual - R\$ 56,25 (5,00%), municipal - R\$ 33,75 (3,00%), com base na Lei 12.741/2012 e no Decreto 8.264/2014 - Fonte: IBPT



Verificar autenticidade

CONTRATO DE LOCAÇÃO DE VEÍCULONúmero do Contrato: **81022113/1**Data Contrato: **15/06/2022.**

São partes no presente instrumento:

Razão Social LAYANE VEÍCULOS E PNEUS LTDA - ME	Tel. 66 3438-2020 / 9.9225-5049	CNPJ/CPF 10.400.774/0001-63	Inscrição Est./RG 13.362.473-0	
Endereço AVENIDA ARAÉS, 626 Doravante denominada Locatário	Bairro UNIÃO	Cidade NOVA XAVANTINA	UF MT	CEP 78690-000

Nome / Razão Social JUBIO CARLOS MONTEL DE MORAES	Telefone 66 996592198	CNPJ/CPF 011 200 661 23	Inscrição Est./RG 5226744	
Endereço Doravante denominada Locador	Bairro JARDIM TROPICAL	Cidade N/X	UF MT	CEP 78690000

Nome / Razão Social JUBIO CARLOS MONTEL DE MORAES	Telefone	CNPJ/CPF	Inscrição Est./RG	
Endereço Doravante denominada Motorista	Bairro	Cidade N/X	UF	CEP

Por este instrumento particular, **LAYANE VEÍCULOS E PNEUS LTDA - ME**, neste ato representada por **CALCIMAR BORGES DA SILVA**, CPF 900.024.401-30 doravante denominada simplesmente **LOCADOR**, E **JUBIO CARLOS MONTEL DE MORAES**, doravante denominada simplesmente **LOCATÁRIO(A)**, ajustam entre si o que segue, que se obrigam a cumprir por si e seus sucessores:

1. O **LOCADOR**, na qualidade de legítimo proprietário de 1 (Um) veículo:

Marca / Modelo FIAT/Strada	Combustível FLEX	Ano Fab. / Ano mod. 2013/2013	Km 132486
Cod. Renavan 00556153901	Chassi 9Bd27804md7688700	Placa Obq0673	Cor cinza
			Cap / Pot / Cil 5P / 104cv



Marcador combustível

1.1 Constitui (em) objeto do presente contrato a(s) locação(ões) eventual(ais) e/ou mensal(is) de **VEÍCULO(S)** de propriedade, posse, uso ou gozo da **LOCADORA** ao **LOCATÁRIO**, e aceita(s) pelo **CLIENTE** no ato de seu(s) recebimento(s) e assinatura(s).

O valor da locação é de R\$ 250,00 correspondente a diária, tendo em vista a taxa de limpeza simples no valor de R\$ 150,00 (CENTO E CINQUENTA REAIS), em caso de o veículo precisar de uma limpeza completa a taxa é de R\$ 250 REAIS, a ser avaliada no ato da entrega o veículo será alugado do dia **15/06/2022**, o **valor total do aluguel fica a ser calculado na entrega**, retorno do veículo até as **17. Hrs** da **TARDE** desta data, à somatória de todos os itens apuráveis], ficando a serem conferidas no ato da entrega do veículo, taxa de entrega e devolução, serviços, combustíveis, avarias, infrações de trânsito, multas, serviços de reboque e/ou guincho em caso de acidente e/ou defeitos causados pelo mau uso do veículo, despesas com diárias e taxas cobradas por órgãos de trânsito, despesas por serviços prestados por advogados e/ou despachantes para a liberação do veículo, taxa de extravio de documentos, taxa de extravio de chaves, taxas de administração e quaisquer outras taxas ou impostos que porventura venham a ser instituídos por autoridades municipais, estaduais ou federais, e encargos financeiros **SERA TOTAL RESPONSABILIDADE DO LOCADOR**, CASO USE O SEGURO A FRANQUIA SERA POR CONTA DO LOCADOR QUE SERA REPASSADO ESTE VALOR PARA A SEGURADORA.

RECEBEMOS DE DIONES A.FERREIRA COMERCIO-ME OS PRODUTOS/SERVIÇOS CONSTANTES DA NOTA FISCAL INDICADA AO LADO

Nº 000.000.983

SÉRIE: 1

DATA DE RECEBIMENTO

IDENTIFICAÇÃO E ASSINATURA DO RECEBEDOR

DIONES A.FERREIRA COMERCIO-ME

RUA FATIMA DO SUL, 354 - - CENTRO, Nova Xavantina, MT - CEP: 78690000 - Fone/Fax: 06634381585

DANFE
Documento Auxiliar da Nota Fiscal Eletrônica

0 - Entrada
1 - Saída **1**

Nº 000.000.983
SÉRIE: 1
Página 1 de 1

CONTROLE DO FISCO

CHAVE DE ACESSO
5122 0600 2692 2900 0126 5500 1000 0009 8310 7050 0032

Consulta de autenticidade no portal nacional da NF-e www.nfe.fazenda.gov.br/portal ou no site da Sefaz Autorizadora

PROTÓCOLO DE AUTORIZAÇÃO DE USO
151220042178904 - 20/06/2022 15:41

NATUREZA DA OPERAÇÃO
VENDAS

INSCRIÇÃO ESTADUAL
00131582690

INSCRIÇÃO ESTADUAL DO SUBST. TRIB.

CNPJ / CPF
00.269.229/0001-26

DESTINATÁRIO/REMETENTE

NOME/RAZÃO SOCIAL
JUBIO CARLOS MONTEL DE MORAIS

ENDEREÇO
RUA RONDONOPOLIS, S/N -

MUNICÍPIO
Nova Xavantina

BAIRRO/DISTRITO
JARDIM TROPICAL III

FONE/FAX
66996598198

UF
MT

CNPJ/CPF
011.200.661-23

CEP
78690-000

DATA DA EMISSÃO
20/06/2022

DATA DE ENTRADA/SAÍDA

HORA DE ENTRADA/SAÍDA

FATURA

CÁLCULO DO IMPOSTO		BASE DE CÁLCULO DO ICMS		VALOR DO ICMS	BASE DE CÁLCULO DO ICMS ST	VALOR DO ICMS ST	VALOR TOTAL DOS PRODUTOS
		0,00	0,00	0,00	0,00	0,00	1.720,00
VALOR DO FRETE	VALOR DO SEGURO	DESCONTO	OUTRAS DESPESAS ACESSÓRIAS	VALOR DO IPI	VALOR TOTAL DA NOTA		
0,00	0,00	0,00	0,00	0,00	1.720,00		

TRANSPORTADOR/VOLUMES TRANSPORTADOS

RAZÃO SOCIAL

FRETE POR CONTA
9 - Sem Frete

CÓDIGO ANTT

PLACA DO VEÍCULO

UF

CNPJ/CPF

ENDEREÇO

MUNICÍPIO

UF

INSCRIÇÃO ESTADUAL

QUANTIDADE

ESPÉCIE

MARCA

NUMERAÇÃO

PESO BRUTO

PESO LÍQUIDO

DADOS DO PRODUTO/SERVIÇO

CÓDIGO	DESCRIÇÃO DO PRODUTO/SERVIÇO	NCM/SH	CST	CFOP	UNID.	QTD.	VLR. UNIT.	VLR. TOTAL	BC ICMS	VLR. ICMS	VLR. IPI	ALIQ. ICMS	ALIQ. IPI
01	RADIADOR FIATR TOURO Total aproximado de tributos federais, estaduais e municipais: 0,00	87089100	0102	5102	UN	1,0000	1.720,0000	1.720,00					

*PG 20/06/22
Lemon*

cielo

DIONES A.FERREIRA COM
CNPJ 00.269.229/0001-26
NOVA XAVANTINA MT
CNPJ EC 00131582690001 NIS 77301571

VISA

CREDITO A VISTA **1.720,00**

ONL-C
AUT 614922

AUTORIZAÇÃO DO BANCO

ADICIONAIS

REBITO

CÁLCULO DO ISSQN

INSCRIÇÃO MUNICIPAL
00

VALOR TOTAL DOS SERVIÇOS

BASE DE CÁLCULO DO ISSQN

VALOR DO ISSQN

DADOS ADICIONAIS

INFORMAÇÕES COMPLEMENTARES
FIAT TOURO PL Q2B 6091. UM RADIADOR MAS MAO DE OBRA.

RESERVADO AO FISCO

TRUCCO

0,00

RESTAURANTE DELLYCE ARTE OFICINA DO SABOR

CNPJ: 41.780.683/0001-24 JOAO PAULO NUNES SILVA
R. SANTAREN, 403 QUADRA 21 LOTE 05 CENTRO COMERCIAL NOVA
XAVANTINA - 13090-000

Fone: (65)3624-2438 L.E.: 0013871212-3

Documento Auxiliar da Nota Fiscal de Consumidor
Eletrônica

#	Código	Descrição	Qtde	Un	Valor unit.	Valor total
001	03	COMIDA POR KILO	0,63	KG	X 56,90	35,56
002	LA	REFRIGERANTE LATA	1	UN	X 5,00	5,00
Qtde. total de itens						002
Valor total R\$						40,56
FORMA DE PAGAMENTO						VALOR PAGO R\$
Cartão de Crédito						40,56

Consulte pela Chave de Acesso em

<http://www.sefaz.nt.gov.br/nfce/consultanfce>

5122 0641 7806 8300 0124 6500 1000 0081 0215 7914 5554

CONSUMIDOR - CPF 011.200.661-23

01120066123

NFC-e nº 000008102 Série 001 20/06/2022 11:16:12

Protocolo de Autorização: 151220244576300

Data de Autorização 20/06/2022 11:16:10



PROCON NT - AV HST RUBENS DE MENDONÇA SN - BAIRRO BRU - CUIABÁ

NT - OBRIGADO VOLTE SEMPRE -

stone

VIA CLIENTE
NOVA XAVANTINA-M.

stone

RESTAURANTE DELLYCE ARTE OFICINA
DO SABOR

20/06/2022 - 12:16

CNPJ 41.780.683/0001-24

CRÉDITO

R\$ 40,56

VISA - ****5136
PAYWAVE VISA

AUT 665480

Senha Aprovada
SN PB09216F73414161A

QUAL DOCUMENTO FISCAL DE Nº INDICADO
IMPRUVANTE - Nº

AID 40000000031010

CHURRASCARIA PALLADAR

CNPJ: 27.597.024/0001-26 EUNICE TERESINHA KIRCHNER FREIBERG - ME
AV. COUTO MAGALHAES, 586 CENTRO NOVA XAVANTINA-MT
78690-000

Fone: (66)3438-1879 I.E.: 0013683835-9

**Documento Auxiliar da Nota Fiscal de Consumidor
Eletrônica**

#	Código	Descrição	Qtde	Un	Valor unit.	Valor total
001	208	REFEIÇÃO KG	0,74	UN X	56,90	42,39
002	50	COCA COLA 600 ML	1	UN X	6,00	6,00
Qtde, Total de Itens						002
Valor Total R\$						48,39
FORMA DE PAGAMENTO						VALOR PAGO R\$
Cartão de Crédito						48,39

Consulte pela Chave de Acesso em

<http://www.sefaz.mt.gov.br/nfce/consultanfce>

5122 0627 5976 2400 0126 8500 1000 0075 2712 8621 6360

CONSUMIDOR - CPF 011.200.661-23

NFC-e nº 000007527 Série 001 21/06/2022 11:34:29

Protocolo de Autorização: 151220246063672

Data de Autorização 21/06/2022 10:34:28



PROCDN-MT - Av. Historiador Rubens de Mendonca, s/n - Bairro Bau -
Cuiaba - MT / CEP: 78045-100 - TEL. 151 -
Tributos Totais Incidentes(Lei Federal 12.741/12): R\$
2,69

Projeto ACBr - www.projetoacbr.com.br



CNPJ: 38.447.980/0001-77 CHURRASCARIA OLIVEIRA LTDA
AV MINISTRO JOAO ALBERTO, 795, JARDIM ALVORADA NOVA XAVANTINA,
MT CEP: 78650-000 Fone: () - IE: 0013833166-9

Documento Auxiliar da Nota Fiscal de Consumidor Eletrônica

CODIGO	DESCRICAO	QTD	UN	VL	UNIT	SUBTOTAL
1007-1	REFRI GUARANA ANTARTICA 1	1	UN	6		6,00
1-1	REFEICAO A KG	0,954	KG	55		52,47

TOTAL (R\$) 58,47
FORMA PAGAMENTO VALOR PAGO
CARTAO POS CREDITO - VALE CARD CREDITO 58,47

Tributos Aproximados: R\$ 7,94 (13,58%) Federais, R\$ 9,94
(17,00%) Estaduais, R\$ 0,00 (0,00%) Municipais, Total Tributos:
R\$ 17,88 Fonte: IBPT
(PROCON-MT - 151 ou (65) 3813-2100 - Av Baltazar Navarros, nr
567 - Bairro Bandeirantes - Cuiabá - MT - CEP 78.010-020)
Operador : CAIXA

Número: 13536 Série: 2 23/06/2022-11:38:11

Consulte pela chave de acesso em:
<http://www.sefaz.nt.gov.br/nfce/consultanfce>
51220638447960000177850020000135361231138116

CONSUMIDOR: CPF: 011.200.861-23

Consulta via leitor de QR Code



Protocolo Autorização: 151220249106616
Aplicativo: Posto Gestor

NOVA CLIENTE
NOVA XAVANTINA/MT

stone
CHURRASCARIA OLIVEIRA
CNPJ: 38.447.980/0001-77

23/06/2022 - 11:37

CRÉDITO **RS 58,47**

VISA - ****5136
TYPE: WAVE/VISA

AUT: 672043
SN: 642-010-388-5191

FISCAL DE INDICADO
TIPO:

CNPJ: 15.350.473/0001-96 PARREIRA QUEIROZ E CIA LTDA
AVENIDA COUTO MAGALHAES, 276, CENTRO, NOVA XAVANTINA, MT
CEP: 78690-000 Fone: (66) 3438-1182 IE: 0013130724-0

Documento Auxiliar da Nota Fiscal de Consumidor Eletrônica

CODIGO	DESCRICAO	QTD UN	VL. UNIT	SUBTOTAL
377-1	GASOLINA COMUM	55,063 LT	7,32	403,06

TOTAL (R\$)	403,06
FORMA PAGAMENTO	VALOR PAGO
PARTE DO POS CREDITO - VISA CREDITO	403,06

(PROCON-MT - 151 011 (65) 3613-2100 - Av Baltazar Navarros, 567
- Bairro Bandeirantes - Cuiabá - MT - CEP 78.010-020)
Tributos Aproximados: R\$ 44,74 (11,10%) Federais, R\$ 94,32
(23,40%) Estaduais, R\$ 0,00 (0,00%) Municipais. Total Tributos:
R\$ 139,06 Fonte: IBPT
NCE: 1105 802 803 E12032785,747 EF2032838,810 U090055,063
Placa: QBZ-6091
Operador: DEIVID
Atendente: FUNCIONARIO PARREIRA

Numero: 2461 Série: 2 27/06/2022-07:14:46

Consulte pela chave de acesso em:

<http://www.sefaz.mt.gov.br/nfce/consultanfce>

51220615350473000196650020000024611270714463

CONSUMIDOR: CPF: 011.200.661-23

Consulta via leitor de QR Code



Protocolo Autorização: 151220254727140

Aplicativo: Posto Gestor

cielo

AUTO POSTO UIRAPURU
CNPJ 15.350.473/0001-96
NOVA XAVANTINA MT

27/06/22 • 08:12

VIA CLIENTE

CREDITO A VISTA

403,06

*****5136
DOC 154064

VISA
POS: 60509827