

**RELATÓRIO DE GASTOS PARA FINS DE RESSARCIMENTO POR MEIO DA VERBA  
INDENIZATÓRIA – LEI 1.698/2013**

<b><u>VEREADOR</u></b>	<b>Jubio Carlos Montel de Moraes</b>
<b><u>MÊS/ANO</u></b>	Outubro/2021
<b><u>VALOR LIMITE</u></b>	R\$: 3.000,00 (Três Mil Reais)
<b><u>HIPÓTESES DE RESSARCIMENTO</u></b>	(x) Locomoção – Passagens e Combustíveis; (x) Hospedagem – Diárias de Hotéis e Alimentação; ( ) Manutenção de Veículo do Parlamentar; (x) Gastos Telefônicos; ( ) Pesquisas Socioeconômicas e de Opiniões da População (x) Cursos e Convenções Relacionados ao Exercício da Vereança; ( ) Fretamento de Veículos. ( ) Outras despesas inerentes ao exercício do cargo.
<b><u>VALOR COMPROVADO A SER RESSARCIDO</u></b>	<b>R\$: 3.000,00 (Três Mil Reais)</b>
<b><u>RELATÓRIO RESUMIDO DAS ATIVIDADES</u></b>	No mês de Outubro do corrente ano, obtive gastos com as despesas elencadas no rol de hipóteses de ressarcimento, tendo sido empregados em prol dos interesses do município, através de visitas aos bairros, obras em andamento, viagem a Cuiabá e Brasília em busca de recursos, bem como as diversas atividades de exercício do controle externo, conforme relatado abaixo.

**DECLARO que as despesas acima relatadas foram por mim efetuados. Declaro também a veracidade de todas as informações prestadas e que nenhuma despesa é de cunho eleitoral. Assumo quaisquer responsabilidades relacionadas às mesmas, nos termos do ordenamento jurídico brasileiro.**

  
Jubio Carlos Montel de Moraes

Nova Xavantina – MT, 03 de Novembro de 2021





**Postos Dume**  
 Dume Combustíveis Xavantina Ltda  
 CNPJ: 19.770.285/0001-78 IE: 135359325  
 Rua Uberlândia, SN  
 Flor de Lys - CEP: 78690-000  
 Nova Xavantina - MT Fone: (66) 3438-3400

**DANFCE (NFC-E)**

Documento Auxiliar da Nota Fiscal Eletrônica para Consumidor Final  
 Não permite aproveitamento de crédito de ICMS

DETALHAMENTO DA VENDA \*\*\*CV: 325779\*\*\*

CODIGO ITEM	DESCRICAÇÃO ITEM(S)	QTD.	UN.	VL. UNID.	VL. TOTAL
CEST	NCM E INICIAL				E. FINAL
0000000000000005	GASOLINA V POWER				266,96
0600200	27101259 41,199 LT 6,480				303,545,94
	393,504,74				
<b>QTD. TOTAL DE ITENS</b>		<b>1</b>			
<b>SUBTOTAL</b>					<b>266,96</b>
<b>VALOR TOTAL</b>					<b>266,96</b>
<b>FORMA DE PAGAMENTO</b>				<b>Valor Pago</b>	
<b>CARTÃO</b>					<b>266,96</b>

\*\*\*REFLACÃO CARTÕES\*\*\*  
 #ID:15# VISA CREDITO LEF [5254]  
 PARC:1 NSU:625110055 AUT:610361 RS:266,96

Valor aproximado de impostos - Fonte: IBPT  
 Fed. 35,91 - Est. 66,74 - Mun. 0,00

Número: 296867 Série: 1  
 Emissão: 13/10/2021 23:31:22 - VIA CONSUMIDOR  
 Consulte pela Chave de Acesso em:  
<http://www.sefaz.mt.gov.br/nfce/consultanfce>  
 CHAVE DE ACESSO  
 51211019770285000178650010002968671003258709

CNPJ/CPF: 011.200.661-23

**mensagem PROMOCIONAL:**  
 Agradecemos a preferência. Volte sempre

Consulta via leitor de QR Code



Protocolo de Autorização: 151210374524541 - 13/10/2021 23:31:23

Tech Posto  
 Software de Gestão de Posto de Combustível  
[www.tsl.br](http://www.tsl.br) / (64) 3623-4281

**CHURRASCARIA DRACENAO**

CNPJ: 02.269.752/0001-50 CHURRASCARIA E  
 LANCHONETE GUAPORE LTDA  
 RODOVIA BR 150, SN JARDIM PALMARES - BARRA DO  
 GARÇAS - MT 78600-000 Fone: (66)3405-8447 I.E.  
 0013185916-1

DOCUMENTO AUXILIAR DA NOTA FISCAL DE CONSUMIDOR ELETRONICA

#	Cód	Descrição	Qtd	Un	Vi Unit	Vi Total
001	500	REFEICAO KG	0,52	KG	X 59,90	31,05
002	5548	REFRIG: GUARANA ANTARTICA 600ML	1	UN	X 7,00	7,00
<b>QTD. TOTAL DE ITENS</b>			<b>002</b>			
<b>VALOR TOTAL R\$</b>						<b>38,03</b>
<b>FORMA DE PAGAMENTO</b>					<b>Valor Pago</b>	
<b>Cartão de Crédito</b>						<b>38,03</b>

Consulte pela Chave de Acesso em:  
<http://www.sefaz.mt.gov.br/nfce/consultanfce>  
 5121 1002 9897 5200 0190 6500 1000 5189 1216 8132  
 6370

CONSUMIDOR CPF: 011.200.661-23  
 CONSUMIDOR PADRÃO  
 NFC-e nº 000518912 Série 001 20/10/2021 12:16:54  
 Protocolo de Autorização: 151210383032860  
 Data de Autorização: 20/10/2021 12:16:59



Obrigado pela preferência. Volte sempre  
 SEMPRE SEMPRE  
 Q212618357429D0628DAB08957DAB50  
 Tributos Incidentes Lei Federal 12.741/12 - Total R\$ 11,94  
 Federal R\$ 10,75 Estadual R\$ 1,19 Municipal R\$ 0,00  
 SGB Sistemas

Dume Combustíveis Xavantina Ltda  
 CNPJ: 19.770.285/0001-78 IE: 13.535.932-5  
 Rua Uberlândia, SN, Flor de Lys  
 Nova Xavantina / MT  
 Fone: (66) 3438-3400

Dt: 14/10/20 cv: 0000325779 Hr: 00:27:32

REDE  
 VISA CREDITO C  
 COMPR:625110055 VALOR: 266,96  
 ESTAB:0542740 POSTO DUMI  
 CNPJ/CPF:19.770.285/0001-78  
 14.10.21-00:31:00 TERM:PV501439/140002  
 CARTAO: xxxxxxxxxxxx5254  
 AUTORIZACAO: 610361  
 ARQC:9FB2187CE61944  
 AID: A000000031010  
 TRANSAÇÃO AUTORIZADA MEDIANTE  
 USO DE SENHA PESSOAL.

(SiTef)







**RESTAURANTE CHAPADÃO**

FONE: 65-9229-0542/8270-8779  
END: RUA EMANUEL FAZANDEIRO, 423, JO. DOS REDES

**COMANDA No.:283**  
COMPROVANTE No.:3

DATA:29/10/2021 HORA:13:12:51  
CAIXA=11/02/2021 PERIODO=01

CONSUMIDOR  
FUNCIONARIO 000001

Codigo	Desc.	Qtd	Unit	Total
1	refeicao	1	39,00	39,00

TOTAL 39,00  
TX SERVICO 0,00

**A RECEBER: 39,00**  
TROCO 0,00



**CPF 01120066223.**

OBRIGADO VOLTE SEMPRE!

**CNPJ. NO 821 105/0001-01**  
**UNSC. EST. 13. 194. 585 - 1**

ASSINATURA  
**FRANCISCA R. ANJOS - ME**  
PROCON MT DISQUE 161  
Av. Hist. R. Mendonça 917  
R.04 F.001/002, 10, S/ME. - Km 23  
Cidade de Foz de Iguaçu, Paraná  
Lei Estadual 9.256/2009 e Lei Est. 9.662/2011  
**PROTHEUS SISTEMAS 65-99685-7376 W**



		<b>Prefeitura de Goiânia</b> <b>Secretaria Municipal de Finanças</b> <b>Nota Fiscal de Serviços Eletrônica - NFS-e</b> AIDF 68241/2016		Número da Nota <b>50377</b> Data Emissão <b>20/10/2021</b> Código Verificação <b>CYKG-3A3U</b>	
<b>PRESTADOR DOS SERVIÇOS</b>					
		CPF/CNPJ <b>02.223.966/0091-70</b> Nome/Razão Social <b>ATLANTICA HOTELS INTERNATIONAL BRASIL LTDA</b> Endereço <b>R 14 N.46 QD.c-16 LT.12/15</b> Bairro <b>JD GOIAS</b> Município <b>GOIÂNIA - GO</b> CEP 74810180 Telefone (62) 32390700		Inscrição Municipal <b>4274318</b>	
<b>TOMADOR DOS SERVIÇOS</b>					
Nome/Razão Social <b>JUBIO CARLOS DE MORAES</b> CPF/CNPJ <b>011.200.661-23</b> Endereço <b>BR 158 KM 150 N. 740</b> Bairro <b>JD TROPICAL</b> Município <b>BARRA DO GARCAS - MT</b> CEP 78690000					
<b>DISCRIMINAÇÃO DOS SERVIÇOS</b>					
VERSAO: 11.1.81.7215 DADOS HOSPEDAGEM: HOSPEDE: JUBIO CARLOS DE MORAES UH: 0608 TIPO DE UH: Superior Twin Conjugada RESERVA: 308063244 CHECKIN: 19/10/2021 CHECKOUT: 20/10/2021 Taxa de ISS-Diarias 14,00 Diaria 280,00 Trib aprox R\$:39,54 Fed, 0,00 Est e 14,70 Mun Fonte: IBPT/FECOMERCIO GO 2BCEA2					
<b>INFORMAÇÕES ADICIONAIS</b>					
RPS 51011					
Atividade 551080100 Hotéis					
Retenções Federais	PIS R\$ 0,00	COFINS R\$ 0,00	INSS R\$ 0,00	IR R\$ 0,00	CSLL R\$ 0,00
<b>Demonstrativo</b>			<b>Cálculo do Imposto</b>		
Valor dos Serviços	R\$	294,00	Valor dos Serviços	R\$	294,00
(-) Desconto Incondicionado	R\$	0,00	(-) Desconto Incondicionado	R\$	0,00
(-) Retenções Federais	R\$	0,00	(=) Valor da Nota	R\$	294,00
(-) ISSQN Retido pelo Tomador	R\$	0,00	(-) Deduções	R\$	0,00
(=) Valor Líquido	R\$	294,00	(=) Base de Cálculo	R\$	294,00
Serviço prestado em <b>GOIANIA-GO</b>	Imposto devido em <b>GOIÂNIA-GO</b>		(x) Alíquota	%	5,00
			(=) Valor do Imposto (ISSQN)	R\$	14,70
Valor dos Serviços R\$ 294,00		Desconto R\$ 0,00		Valor da Nota <b>R\$ 294,00</b>	
<b>Informações Importantes:</b>					Usuário: 1
- ESTA NOTA FISCAL SUBSTITUI A NOTA Nº 49685. - A autenticidade desta Nota Fiscal pode ser verificada na página da Prefeitura em <a href="http://www.goiania.go.gov.br">www.goiania.go.gov.br</a> .					





### BOI GRILL MEAT CLUB

CNPJ: 04.855.525/0001-80 BOI GRILL MEAT CLUB EIRELI  
 AVENIDA DOUTOR HELIO RIBEIRO, 3 RESIDENCIAL  
 PAJAGUAS - CUIABA - MT 78048-250 Fone: (65)3027-4271  
 I.E. 0013206569-0

DOCUMENTO AUXILIAR DA NOTA FISCAL DE CONSUMIDOR ELETRONICA  
**EMITIDA EM CONTINGENCIA**  
 Pendente de Autorização

#	Cód	Descrição	Qtd	Un	VI Unit.	VI Total
001	9999	REFEICAO				94,86
	1	UND X	94,860			001
<b>QTD. TOTAL DE ITENS</b>						<b>94,86</b>
<b>VALOR TOTAL RS</b>						<b>94,86</b>
<b>FORMA DE PAGAMENTO</b>						Valor Pag. )
Cartão de Crédito						94,86

Consulte pela Chave de Acesso em  
<http://www.sefaz.mt.gov.br/nfce/consultanfce>  
 5121 1004 8555 2500 0160 6500 1000 0591 9295 2055 6356



CONSUMIDOR CPF:  
 011.200.661-23  
 JUBIO CARLOS  
 CUIABA  
 NFC-e nº 000069192  
 Série 001  
 27/10/2021 12:00:36  
 Via Empresa  
 EMITIDA EM CONTINGENCIA  
 Pendente de Autorização

PROCON-CUIABA-MT FONE 151 ou 36138500 Av. Hist.  
 Rubens de Mendonça, 917 Araçás  
 Valor Estimado dos Impostos Federais: R\$ 3,98 Estadual: R\$  
 16,13 Municipal: R\$ 0,00 FONTE: IBPT

RESTAURANTE ORIGINAL SABOR  
 CNPJ : 28165965000153 IE : 136917534  
 R SAO BENEDITO, n.º 998  
 AREA CUIABA CEP 78010258  
 Telefone : (65)9959-3049

DANFE NFC-e - Documento Auxiliar da Nota Fiscal  
 Eletronica para Consumidor Final.  
 Não permite aproveitamento de credito de ICMS

001	41	REFEICAO KG				
		27,500 un X	1,00			27,50

Sub-Total..... R\$ 27,50  
**Total R\$ 27,50**  
 Forma de pagamento:  
 Cartao de Debito..... R\$ 27,50

Número 00020100 Série 001 Emissao 28/10/2021 12:26:15  
 Consulte pela chave de acesso em :  
<http://www.sefaz.mt.gov.br/nfce/consultanfce>  
**CHAVE DE ACESSO :**  
 5121 1026 1659 6500 0153 6500 1000 0201 0010 0000 0990

#### CONSUMIDOR

CPF: 01120066123  
 Nome: JUBIO CARLOS

Consulta via leitor de QR-Code



Protocolo de autorização :  
 151210393822287 28/10/2021 12:26:11

Procon 151

SENHA DE ATENDIMENTO n.º: 22  
 Trib aproximado - Fonte: IBPT - 5oi7ew  
 R\$ 1,10 Federal e R\$ 4,68 Estadual

EMISSÃO DO COMPROVANTE FISCAL Nº INDICADOR  
 COMPROVANTE Nº TIPO

**Satrapay**

VISA VIA CLIENTE  
 BOI GRILL MEAT CLUB  
 AVENIDA DOUTOR HELIO RIBEIRO, 3  
 PAJAGUAS - CUIABA - MT 78048-250  
 FONE: (65)3027-4271  
 CUIABA - MT  
 CNPJ: 04.855.525/0001-80  
 INM-19406902 DOC-329371

27/10/2021 11:57:38 OHL-C  
 CARTÃO \*\*\*\*\*5254

CREDITO A VISTA  
**VALOR: R\$94.86**

NSU=12419941648 AUT=675028  
 INAP82112109011

rede

VIA CLIENTE

RESTAURANTE ORI CNPJ: 28.165.965/0001-53  
 RUA SAO BENEDITO, 909 CUIABA

TOTAL: R\$ 27,50  
 CREDITO A VISTA \*\*\*\*\*5254  
 VISA (C)  
 28/10/21 - 13h26 Tern CH280770  
 Auto 661511



CNPJ: 05.653.389/0001-98 CHURRASCARIA DO GAUCHO  
EBERHARDT LTDA ME  
RODOVIA BR 060 KM 52 SERRA DO OURO, 1 ZONA  
RURAL - ALEXANIA - GO 72930-000 Fone: (62)3336-1487  
I.E.: 10.377.147-6

DOCUMENTO AUXILIAR DA NOTA FISCAL DE CONSUMIDOR ELETRÔNICA

#	Cód	Descrição	Qtd	Un	VI Unif.	VI Total
001	21	REFEICAO KG				
		1,38		KG x. 62,90		86,93
<b>QTD. TOTAL DE ITENS</b>						<b>001</b>
<b>VALOR TOTAL RS</b>						<b>86,93</b>
<b>FORMA DE PAGAMENTO</b>						<b>Valor Pago</b>
Dinheiro						86,93

Consulte pela Chave de Acesso em  
[www.sefaz.go.gov.br/nfce/consulta](http://www.sefaz.go.gov.br/nfce/consulta)  
5221 1005 6533 8900 0198 6500 1000 0195 9618 4137 4580



CONSUMIDOR CPF:  
011.200.661-23  
NFC-e nº 000019596  
Série 001  
19/10/2021 14:56:31  
Protocolo de Autorização:  
16221449866639  
Data de Autorização 19/10/2021  
14:56:32

Trib: Fed 0,00(0,00perc.) Est. 0,00(0,00perc.) IBPT  
[Voce foi atendido(a) por: GUIDO EBERHARDT JUNIOR ]  
[Vendedor: 4-GUIDO EBERHARDT JUNIOR]

\*\*\*\* AGRADECEMOS A PREFERENCIA \*\*\*\*  
\*\*\*\*\* VOLTE SEMPRE \*\*\*\*\*

CONCRETIZE SISTEMAS - v.2021.9.2



**Recomendamos a impressão desse Comprovante.**  
Para tanto, utilize a opção de impressão de seu browser.



**Comprovante de Pagamento  
Pague Fácil Bradesco/Pré-Pago**

<b>Horário de Pagamento:</b>	19:05:00	<b>Data de Pagamento:</b>	27/10/2021		
<b>Banco:</b>	Bradesco	<b>Agência:</b>	668	<b>Conta:</b>	604941-9
<b>Nome do Cliente:</b>	JUBIO CARLOS M DE MORAES				
<b>SEGMENTO:</b>	TELEFONIA				
<b>ESTADO:</b>	MT				
<b>EMPRESA:</b>	VIVO-AC-DF-GO-MS-MT-RO-TO				
<b>PRODUTO:</b>	RECARGA PRE PAGO				
<b>DDD:</b>	66				
<b>Telefone:</b>	996592198				
<b>VALOR:</b>	30,00				

**Banco Bradesco S.A.**  
<http://www.bradesco.com.br>

O pagamento acima foi efetuado pelo **BRDESCO CELULAR**, dentro das condições especificadas. O lançamento consta no extrato da conta do cliente na data de 03/11/2021.

**RECARREGUE R\$30 OU MAIS NESTE CANAL E GANHE 1GB DE INTERNET PARA USAR COMO QUISER, VALIDOS POR 7 DIAS.**

**AUTENTICAÇÃO**

RpeJdIIX 8124Gtgk zN6IAvON wNIg4yWu iRQiy5vk NJUD1NSA 672wjowm FQITcdOJ  
Qx9XcYPO sl?RZr6R BqV4b#iY a6WSGmAj 9L724DB7 5d9DRmsl XpU5lbBM f4n?N9fj  
?S45XoKs Tt6xZupz W7xzymHG V3bkDKlA nX7rViZ2 2DAsJQDJ AMVO0064 1 TOR.00



**Recomendamos a impressão desse Comprovante.**  
Para tanto, utilize a opção de impressão de seu browser.



**Comprovante de Pagamento  
Pague Fácil Bradesco/Pré-Pago**

<b>Horário de Pagamento:</b>	19:05:00	<b>Data de Pagamento:</b>	27/10/2021		
<b>Banco:</b>	Bradesco	<b>Agência:</b>	668	<b>Conta:</b>	604941-9
<b>Nome do Cliente:</b>	JUBIO CARLOS M DE MORAES				
<b>SEGMENTO:</b>	TELEFONIA				
<b>ESTADO:</b>	MT				
<b>EMPRESA:</b>	TIM-CELULAR CENTRO SUL S.A.				
<b>PRODUTO:</b>	RECARGA PRE PAGO				
<b>DDD:</b>	66				
<b>Telefone:</b>	981259036				
<b>VALOR:</b>	20,00				

**Banco Bradesco S.A.**  
<http://www.bradesco.com.br>

O pagamento acima foi efetuado pelo **BRADESCO CELULAR**, dentro das condições especificadas. O lançamento consta no extrato da conta do cliente na data de 03/11/2021.

**NA TIM SUA RECARGA VALE MAIS: TORPEDO, WHATSAPP E 15MB P NAVEGAR POR APENAS R\$0,99 O DIA QUE USAR**

**AUTENTICAÇÃO**

kVgVkX98 XMzK@JTj U8k6u@Bi Shry4UQj Lkkn5Cz3 XFrQ9CXC qKFG#9Ja 6\*y17Ihh  
ujiNioIX QkrEtr7h 8Co3gkAf 9IDuI6Sk AG\*TuZTZ 9BJgcifd VH7tC423 fp4?UhhE  
Ls#DysTp UEAE6SdU jMHhaFDp flZoQ@EK mMdVQQRQ jV6sfQG3 AMTO3064 1 T.R.00



RECEBEMOS DE PLAZA BRASLIA HOTELS E TURISMO LTDA (KPH) OS PRODUTOS / SERVIÇOS CONSTANTES DA NOTA FISCAL INDICADO AO LADO	<b>NF-e</b> <b>Nº 000098519</b> <b>SÉRIE 001</b>
DATA DE RECEBIMENTO IDENTIFICAÇÃO E ASSINATURA DO RECEBEDOR	

<b>IDENTIFICAÇÃO DO EMITENTE</b> <b>PLAZA BRASLIA HOTELS E TURISMO LTDA (KPH)</b>  SHN QUADRA 2 BLOCO E, 02 - ASA NORTE - CEP:70702-904 - BRASILIA - DF TEL: (61)3329-3333	<b>DANFE</b> DOCUMENTO AUXILIAR DA NOTA FISCAL ELETRÔNICA 0 - ENTRADA 1 - SAÍDA <span style="border: 1px solid black; padding: 2px;">1</span> <b>Nº 000098519 fl. 1 / 1</b> <b>SÉRIE 001</b>	 CHAVE DE ACESSO 5321 1037 0698 5300 0351 5500 1000 0985 1918 9847 9977
		Consulta de autenticidade no portal nacional da NF-e <a href="http://www.nfe.fazenda.gov.br/portal">www.nfe.fazenda.gov.br/portal</a> ou no site da Sefaz Autorizadora
NATUREZA DE OPERAÇÃO <b>VENDA DE MERCADORIAS E/OU PRESTACAO DE SERVICO</b>		PROTOCOLO DE AUTORIZAÇÃO DE USO 353210058201774 26/10/2021 09:50:39
INSCRIÇÃO ESTADUAL 0731218300349	INSCRIÇÃO ESTADUAL DO SUBST. TRIB.	CNPJ / CPF 37.069.853/0003-51

<b>DESTINATÁRIO / REMETENTE</b>			CNPJ / CPF	DATA DA EMISSÃO
NOME / RAZÃO SOCIAL <b>JUBIO CARLOS MONTEL DE MORAES</b>			011.200.661-23	19/10/2021
ENDEREÇO <b>AV MINISTRO JOAO ALBERTO, 361</b>		BAIRRO / DISTRITO <b>CENTRO</b>	CEP <b>78690-000</b>	DATA SAÍDA / ENTRADA <b>26/10/2021</b>
MUNICÍPIO <b>NOVA XAVANTINA</b>	FONE / FAX	UF <b>MT</b>	INSCRIÇÃO ESTADUAL	HORA DA SAÍDA <b>09:41:28</b>

<b>CÁLCULO DO IMPOSTO</b>					
BASE DE CÁLCULO DO ICMS	VALOR DO ICMS	BASE CÁLC. ICMS SUBST.	VALOR DO ICMS SUBST.	VALOR TOTAL DOS PRODUTOS	
0,00	0,00	0,00	0,00	0,00	
VALOR DO FRETE	VALOR DO SEGURO	DESCONTO	OUTRAS DESP. ACESS.	VALOR DO IPI	VALOR TOTAL DA NOTA
0,00	0,00	0,00	0,00	0,00	668,80

<b>TRANSPORTADOR / VOLUMES TRANSPORTADOS</b>						
RAZÃO SOCIAL		FRETE POR CONTA <b>9 - SEM FRETE</b>	CÓDIGO ANT.	PLACA DO VEÍCULO	UF	CNPJ / CPF
ENDEREÇO			MUNICÍPIO		UF	INSCRIÇÃO ESTADUAL
QUANTIDADE	ESPECIE	MARCA	NUMERAÇÃO	PESO BRUTO	PESO LÍQUIDO	

<b>DADOS DO PRODUTO / SERVIÇOS</b>														
CÓDIGO DO PROD. / SERV.	DESCRIÇÃO DO PRODUTO / SERVIÇO	NCM / SH	CST	CFOP	UNID.	QUANT.	VALOR UNITÁRIO	VALOR DESCONTO	VALOR LÍQUIDO	BASE CÁLC. ICMS	VALOR I.C.M.S.	VALOR I.P.I.	ALÍQUOTAS ICMS IPI	
VHF9-2	TX DE SERVICO (GORJETA)	00	000	5933	UN	1,000	30,400	0,00	30,40	0,00	0,00	0,00	0,00	0,00
VHF9-2	TX DE SERVICO (GORJETA)	00	000	5933	UN	1,000	30,400	0,00	30,40	0,00	0,00	0,00	0,00	0,00
VHF9-1	DIARIA	00	000	5933	UN	1,000	304,000	0,00	304,00	0,00	0,00	0,00	0,00	0,00
VHF9-1	DIARIA	00	000	5933	UN	1,000	304,000	0,00	304,00	0,00	0,00	0,00	0,00	0,00

<b>CÁLCULO DO ISSQN</b>			
INSCRIÇÃO MUNICIPAL 0731218300349	VALOR TOTAL DOS SERVIÇOS 668,80	BASE DE CÁLCULO DO ISSQN 608,00	VALOR DO ISSQN 30,40

<b>DADOS ADICIONAIS</b>	
INFORMAÇÕES COMPLEMENTARES Numero da Reserva:21436991 Nome: JUBIO CARLOS MONTEL DE Sobrenome: MORAES Data da Chegada: 17/10/2021 Data de Partida: 19/10/2021 PROCON-DF : Tel: 151 END: SCS ED. Venancio 2000 Bloco B60 QD 8 Sl 24 TAXA DE SERVICO sem incidencia de PIS/COFINS e IS Tributos Incidentes Lei Federal 12.741/12 - Total R\$ 0,00, Federal R\$ 0,00, Estadual R\$ 0,00, Municipal R\$ 0,00, Fonte: lbpt/FECOMERCIO DF	RESERVADO AO FISCO

334,40



## Carta de Correção

Orgão Recepção do Evento 53 - DISTRITO FEDERAL	Ambiente 1 - Produção	Versão 1.00
---	--------------------------	----------------

Chave de Acesso 53211037069853000351550010000985191898479977	Id do Evento ID1101105321103706985300035155001000098519189847997703
Autor Evento (CNPJ / CPF) 37.069.853/0003-51	Data Evento 01/11/2021 às 10:02:34-03:00

Tipo de Evento 110110 - Carta de Correção	Sequencial do Evento 3
--	---------------------------

### Detalhes do Evento

Descrição do Evento Carta de Correcao	Versão 1.00
--	----------------

Texto da Carta de Correção NFE98519 CONSIDERAR CORRETO: HOSPEDAGENS DE JUBIO CARLOS MONTEL DE MORAES CPF 011.200.661-23 E ANILTON SILVA DE MOURA CPF 034.557.811-28 PERIODO DE 17/10/201 A 19/10/2021
--

### Autorização pela SEFAZ

Mensagem de Autorização 135 - Evento registrado e vinculado a NF-e	Protocolo 353210059723947	Data/Hora Autorização 01/11/2021 às 10:03:05-03:00
---	------------------------------	---

### Condições de uso da Carta de Correção

A Carta de Correcao e disciplinada pelo paragrafo 1o-A do art. 7o do Convenio S/N, de 15 de dezembro de 1970 e pode ser utilizada para regularizacao de erro ocorrido na emissao de documento fiscal, desde que o erro nao esteja relacionado com: I - as variaveis que determinam o valor do imposto tais como: base de calculo, aliquota, diferenca de preco, quantidade, valor da operacao ou da prestacao; II - a correcao de dados cadastrais que implique mudanca do remetente ou do destinatario; III - a data de emissao ou de saida.



RECEBEMOS DE INSTITUTO ULYSSES GUIMARAES LTDA OS PRODUTOS - SERVIÇOS CONSTANTES DA NOTA FISCAL INDICADO AO LADO		NF-e Nº 000000185 SÉRIE 001
EMISSÃO: 26/10/2021 - DEST./REM.: JUBIO CARLOS MONTEL DE MORAES - VALOR TOTAL: R\$ 650,00		
DATA DE RECEBIMENTO	IDENTIFICAÇÃO E ASSINATURA DO RECEBEDOR	

IDENTIFICAÇÃO DO EMITENTE  <b>INSTITUTO ULYSSES GUIMARAES LTDA</b>  SDE QUADRA 01 CONJUNTO E LOTE, 04 AP 102 C - SETOR DE DESENVOLVIMENTO ECONOMICO (TAGUATINGA) - CEP:72145-105 - BRASILIA - DF TEL: (61)8654-5280	<b>DANFE</b> DOCUMENTO AUXILIAR DA NOTA FISCAL ELETRÔNICA 0 - ENTRADA 1 - SAÍDA Nº 000000185 fl. 1 /1 SÉRIE 001	
		CHAVE DE ACESSO 5321 1040 0337 0800 0163 5500 1000 0001 8517 8412 0457  Consulta de autenticidade no portal nacional da NF-e www.nfe.fazenda.gov.br/portal ou no site da Sefaz Autorizadora
NATUREZA DE OPERAÇÃO Prest. de servicos para o outro estado tribut. pelo ISSQN		PROTOCOLO DE AUTORIZAÇÃO DE USO 353210058283443 26/10/2021 14:27:21
INSCRIÇÃO ESTADUAL 0802068300155	INSCRIÇÃO ESTADUAL DO SUBST. TRIB.	CNPJ - CPF 40.033.708/0001-63

DESTINATÁRIO / REMETENTE		CNPJ - CPF	DATA DA EMISSÃO
NOME - RAZÃO SOCIAL JUBIO CARLOS MONTEL DE MORAES		011.200.661-23	26/10/2021
ENDEREÇO AV. MINISTRO JOAO ALBERTO, 361		BAIRRO / DISTRITO CENTRO	CEP 78790-000
MUNICÍPIO NOVA XAVANTINA		UF MT	DATA SAÍDA / ENTRADA 26/10/2021
FONE / FAX		INSCRIÇÃO ESTADUAL	HORA DA SAÍDA

CÁLCULO DO IMPOSTO					
BASE DE CÁLCULO DO ICMS	VALOR DO ICMS	BASE CÁLC. ICMS SUBST	VALOR DO ICMS SUBST	VALOR TOTAL DOS PRODUTOS	
0,00	0,00	0,00	0,00	0,00	
VALOR DO FRETE	VALOR DO SEGURO	DESCONTO	OUTRAS DESP. ACESS.	VALOR DO IPI	VALOR TOTAL DA NOTA
0,00	0,00	0,00	0,00	0,00	650,00

TRANSPORTADOR / VOLUMES TRANSPORTADOS		FRETE POR CONTA	CODIGO ANTT	PLACA DO VEÍCULO	UF	CNPJ / CPF
RAZÃO SOCIAL		I - DESTINATARIO				
ENDEREÇO		MUNICÍPIO			UF	INSCRIÇÃO ESTADUAL
QUANTIDADE	ESPÉCIE	MARCA	NUMERAÇÃO	PESO BRUTO	PESO LÍQUIDO	
1						

DADOS DO PRODUTO / SERVIÇOS														
CÓDIGO DO PROD. / SERV.	DESCRIÇÃO DO PRODUTO / SERVIÇO	NCM / SH	CSOSN	CFOP	UNID.	QUANT.	VALOR UNITÁRIO	VALOR DESCONTO	VALOR LÍQUIDO	BASE CÁLC. ICMS	VALOR I.C.M.S	VALOR I.P.I.	ALÍQUOTAS	
													ICMS	IPF
15	Participacao no curso: Acoes Inovadoras sobre o Poder Legislativo no Ambito Municipal	00000000	00	6933	UND	1,00	650,00	0,00	650,00	0,00	0,00	0,00	0,00	0,00

CÁLCULO DO ISSQN			
INSCRIÇÃO MUNICIPAL	VALOR TOTAL DOS SERVIÇOS	BASE DE CÁLCULO DO ISSQN	VALOR DO ISSQN
0802068300155	650,00	650,00	39,00

DADOS ADICIONAIS	RESERVADO AO FISCO
INFORMAÇÕES COMPLEMENTARES Participacao no curso: Acoes Inovadoras Sobre o Poder Legislativo no Ambito Municipal, realizado em Cuiaba - MT, nos dias:27 a 29 de outubro de 2021. Participante:JUBIO CARLOS MONTEL DE MORAES.	





# AUTO POSTO AMIGÃO

M. W. COMBUSTÍVEL LTDA

AMIGOS, ATENDENDO AMIGOS

Av. Mato Grosso, 650 - Telefax (66) 3438-2424 - Nova Xavantina - MT  
CNPJ: 05 093 675/0001-46

## NOTA DE DESPESA (CONT. INT.)

Nº  
**06253**

Data da Emissão 16 / 10 / 21

Nome Posto Amigão

End. \_\_\_\_\_

CNPJ/CPF 01120066123

Insc. Est./RG \_\_\_\_\_

Quant.	Unid.	Discriminação	Unitário	TOTAL
27,91		Gasolina Comum	6,45	180,04
		Gasolina Aditivada		
		Etanol		
		Óleo Diesel S500		
		Óleo Diesel S10		
		Óleo 1 Litro		
		Óleo 500 ML		
		Óleo de Freio		
			<b>TOTAL</b>	<b>180,04</b>

NÃO VALE COMO RECIBO

Motorista \_\_\_\_\_

Gerente \_\_\_\_\_



# Churrascaria e Lanchonete ARAGUAIA

REGINA SIMÕES FERREIRA

(66) 99203-5804/99238-3834

BR 158, anexo ao Auto Posto Bom Tempo - Cep 78690-000 - Nova Xavantina - MT  
CNPJ 34 886 449/0001-10 - Insc. Est. 13 783 982-0

## NOTA DE DESPESA

Data 04/10/2021

Nome: 011200661-23

End.: \_\_\_\_\_

Quant.	Unid.	Discriminação	Unit.	Total
		Refeição		51,50
			<b>TOTAL</b>	<b>51,50</b>

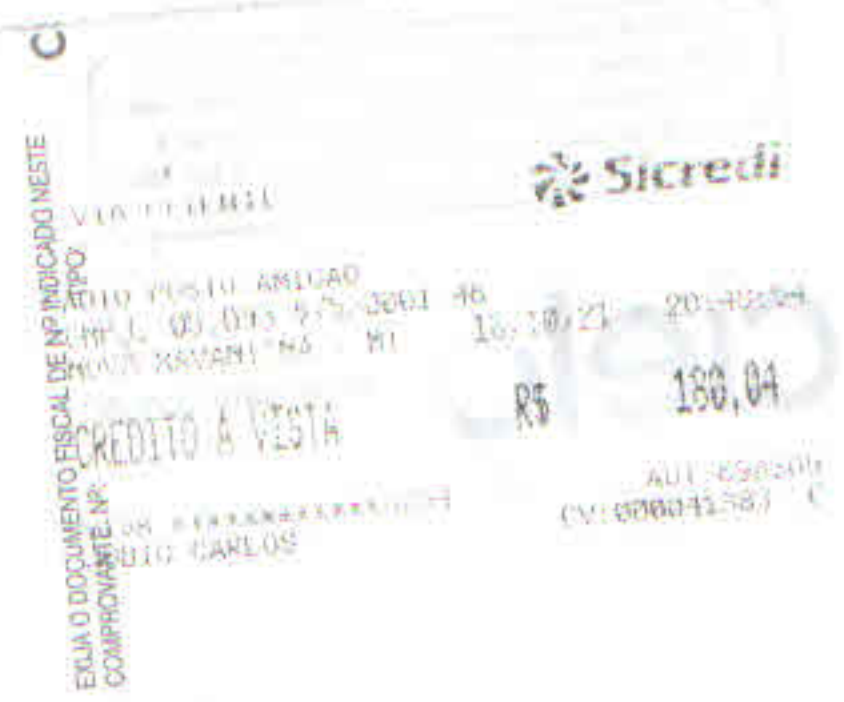



# RESTAURANTE VITÓRIA

J. L. DOS REIS NETO RESTAURANTE

Rua Canoas, 10 - Flor de Lyz - Tel. 3438-3581 - Cel. 99231-4070 - Cep 78690-000 - Nova Xavantina - MT

## NOTA DE DESPESA (CONT. INT.)

Data 08 / 10 / 2021  
Nome 011.200.661-23  
End. \_\_\_\_\_

Quant.	Unid.	Discriminação	Unit.	Total
		Despesa		56,89
		Suell Antonia de O. Lopes CNPJ: 33.395.793/0001-44 Tel: (66) 3438-1525 Rua: Canoas nº 82 - Flor de Lyz		
TOTAL				

Assinatura: \_\_\_\_\_



# RESTAURANTE VITÓRIA

J. L. DOS REIS NETO RESTAURANTE

Rua Canoas, 10 - Flor de Lyz - Tel. 3438-3581 - Cel. 99231-4070 - Cep 78690-000 - Nova Xavantina - MT

## NOTA DE DESPESA (CONT. INT.)

Data 26 / 10 / 21  
Nome 011.200.661-23  
End. \_\_\_\_\_

Quant.	Unid.	Discriminação	Unit.	Total
01		Despesa		63,74
		Suell Antonia de O. Lopes CNPJ: 33.395.793/0001-44 Tel: (66) 3438-1525 Rua: Canoas nº 82 - Flor de Lyz		
TOTAL				63,74

Assinatura: \_\_\_\_\_







# RESTAURANTE VITÓRIA

J. L. DOS REIS NETO RESTAURANTE

Rua Canoas, 10 - Flor de Lyz - Tel. 3438-3581 - Cel. 99231-4070 - Cep 78690-000 - Nova Xavantina - MT

## NOTA DE DESPESA (CONT. INT.)

Data 14 / 10 / 21

Nome OJI. 200. 661-23

End.

Quant.	Unid.	Discriminação	Unit.	Total
		Despesa		59,00
<p><b>Sueli Antonia de O. Lopes</b>            CNPJ: 33.395.793/0001-44            Tel: (66) 3438-1525            Rua: Canoas nº 82 - Flor de Lyz</p>				
			<b>TOTAL</b>	<b>59,00</b>

Tipografia (06) 3438-1388

Assinatura: *[Signature]*

Identificacao do Estabelecimento Emitente:

MABELLE RESTAURANTE EIRELI - EPP  
CNPJ: 17.339.369/0001-26

Data 18/10/2021 19:32:31

COMPROVANTE NAD FISCAL

Valor da compra R\$ 36,40  
Valor do pagamento 36,40  
Via Cliente:

PAGSEGURO  
VISA

CARTAO: 406669XXXXXX5254  
1ª VIA CLIENTE DATA: 18/10/21 19:32:19  
AUTO: 621938  
CV: 222333374

MODA CREDITO  
VALOR TOTAL: R\$36,40

AID: A0000000031010  
ARQC: D5C42CD32BFA216C  
LABEL: CREDITO

MABELLE RESTAURANTE EIRELI  
QUADRA SCN QUADRA 6 0  
BRASILIA - DF  
CNPJ: 17.339.369/0001-26

(SITEF)

www.totvs.com - V.02.29.02



CNPJ: 17.339.369/0001-26 - IE: 763065600110  
MABELLE RESTAURANTE EIRELI EPP  
SCN QUADRA 06, S/N, SETOR COMERCIAL NORTE,  
BRASILIA, DF

Documento Auxiliar da Nota Fiscal de Consumidor Eletrônica

Item	Codigo	Descrição	Qtde	Un	VL Unit	VL Total
001	3803	BUFFET PROMOCIONAL	1	UN	29,90	29,90
002	004	REFRI LATA	1	UND	6,50	6,50
Qtde total de Itens						2
Valor Total						36,40
FORMA PAGAMENTO						VALOR PAGO R\$
Cartão de Crédito						36,40

Consulte pela Chave de Acesso em

<http://dec.fazenda.df.gov.br/NFCE/>

5321 1017 3393 8900 0126 6500 6000 0692 9115 1453 3676



NFC-e nº 69291 Série 6  
18/10/2021 19:32:25  
Via Consumidor  
Protocolo de autorização:  
153210455235828  
Data de autorização:  
18/10/2021 19:32:25

Baixado Touch 3S/Paralelo 791      T0143 0001      11/3000 2111  
reprodutivo      0010      foodservice 02 29 02      Serie 00722899 PROCON  
R DA AJUDA 5 - DF      (21) 151 Valor aproximado dos tributos deste  
cupom R\$ 2,22 Federal R\$ 7,39 Estadual R\$ 0,00 Municipal Fonte  
IBPT/enpresonetro.com.br DF 8F6CA7



CNPJ: 35.375.167/0001-11 IE: 0794783800161  
 BSB Comercialização de Carnes Nobres LTDA  
 SHN Qd 02 Bloco 1 Loja 02 Terreo e, 2, ASA  
 NORTE, Brasília, DF

Documento Auxiliar de Nota de Consumidor Eletrônica

Código	Descrição	Qtde Un	VI Unit	VI Total
1	RODIZIO DE CARNES	1 UN	69,90	69,90
154	CAFE EXPRESSO	1 UN	6,90	6,90
40900015	BORJEIR	7,68 LT	1,00	7,68
QTD. TOTAL ITENS				3
VALOR TOTAL R\$				84,48
VALOR A PAGAR R\$				84,48
FORMA PAGAMENTO				Valor Pago
Cartão de Débito				84,48

Consulte pela Chave de Acesso em  
[www.sefaz.df.gov.br/nfce/consulta](http://www.sefaz.df.gov.br/nfce/consulta)

5521 1035 375 167 0001 11 0794783800161 0039 2381

CONSUMIDOR - CPF 011.200.661-23

NFC-e nº 66410 Série 1 16/10/2021 13:52:26

Via Consumidor

Protocolo de autorização: 353210454329686

Data de autorização: 16/10/2021 13:52:27

Consulta via leitor de NFC



INFORMAÇÕES ADICIONAIS DE INTERESSE DO CONTRIBUINTE  
 TITULO a-rub R\$ 1277,00 Federal - ZONA - 0,00 Mun  
 origem - Fonte: IBPT/impresosnetto.com.br 40699, valores  
 totais do ICMS Interestadual: DIFAL de UF destino R\$ 0,0  
 0 e DIFAL de UF origem R\$ 1,00. Impresso por Refineto -  
 Usuário: analista fisco fisco R\$ 11,49 Federal, 16,20 E  
 stadual e 0,00 municipal. Fonte: IBPT/impresosnetto.com.br  
 398190 Carta Consumo. Tax  
 Tributos Totais Incidentes (Lei Federal 12.741/2012) 27,69

JERIVA COM. DE ALIMENTOS LTDA  
 CNPJ: 02353738000591 IE: 104059478  
 AL BR 060 KM 64, 0  
 ZONA RURAL, ABADIANIA, GO

Documento Auxiliar da Nota Fiscal de Consumidor Eletrônica

Código	Descrição	Qtde Un	VI Unit	VI Total
525	ALMOOD SEXTA FDS FERI - KG	0,49 KG	65,90	32,29
163	COCA-COLA 290 ML	1 UN	4,50	4,50
QTD. TOTAL DE ITENS				2
VALOR TOTAL R\$				36,79
VALOR A PAGAR R\$				36,79
FORMA DE PAGAMENTO				VALOR PAGO
Cartão de Crédito				36,79

Consulte pela chave de acesso em  
[www.sefaz.go.gov.br/nfce/consulta](http://www.sefaz.go.gov.br/nfce/consulta)

5221 1002 3537 3800 0591 8500 2000 5192 3112 5340 8505

CONSUMIDOR - CPF: 011.200.661-23

Endereço: RUA NAO INFORMADO 1 SEM DESCRICAO  
 SEM DESCRICAO

NFC-e nº 519231 Série 2 17/10/2021 13:39 10

Protocolo de autorização: 152214493521892

Data de autorização: 17/10/2021 13:39:12



Tributos Totais Incidentes (Lei Federal 12.741/2012) 11,00

trib aprox R\$4,99 fed, R\$6,98 est, R\$0,00 mun

Fonte: IBPT 2BCEA2

HD-5:10942B5C50BC24C173595300340E84EC

VOLTE SEMPRE!

JERIVA

VISA

CIELO

VISA CREDITO

406669\*\*\*\*\*5254

1ª VIA-CLIENTE

DOC=170335

VENDA A CREDITO

VALOR:

17/10/21

AUT=685497

13:38 ONL-C

36,79

(SiTef)



Recebemos de POSTO AVENIDA LTDA EPP os produtos e/ou serviços constantes da Nota Fiscal Eletrônica indicada ao lado.  
Destinatário: JUBIO CARLOS MONTEL DE MORAES - AV MINISTRO JOAO ALBERTO, 361 - CENTRO - NOVA XAVANTINA - MT.  
Emissão: 26/10/2021 Valor Total: R\$ 325,07

**NF-e**  
**Nº 005489**  
**Série 002**

DATA DO RECEBIMENTO

IDENTIFICAÇÃO E ASSINATURA DO RECEBEDOR



**POSTO AVENIDA LTDA EPP**

AV MINISTRO JOAO ALBERTO, 394  
CENTRO - NOVA XAVANTINA - MT  
Fone: () - CEP: 78690-000

**DANFE**

Documento Auxiliar da  
Nota Fiscal Eletrônica

0 - ENTRADA

1 - SAÍDA

1

Nº 005489

Série 002

Folha 1/1



CHAVE DE ACESSO

5121 1011 2562 0100 0170 5500 2000 0054 8912 6100 0474

Consulta de autenticidade no portal da NF-e  
www.nfe.fazenda.gov.br/portal ou no site da SEFAZ Autenticadora

PROTOCOLO DE AUTORIZAÇÃO DE USO

151210069815067 26/10/2021

NATUREZA DA OPERAÇÃO

VENDA DE COMBUSTÍVEL OU LUBRIFICANTE, ADQUIRIDOS OU RECEBIDOS DE

INSCRIÇÃO ESTADUAL

0013380084-9

INSCRIÇÃO ESTADUAL DO SUBSTITUTO TRIBUTÁRIO

CNPJ

11.256.201/0001-70

DESTINATÁRIO / REMETENTE

NOME / RAZÃO SOCIAL

**JUBIO CARLOS MONTEL DE MORAES**

CNPJ / CPF

011.200.661-23

DATA DA EMISSÃO

26/10/2021

ENDEREÇO

AV MINISTRO JOAO ALBERTO, 361

BAIRRO / DISTRITO

CENTRO

CEP

78690-000

DATA SAÍDA

26/10/2021

MUNICÍPIO

NOVA XAVANTINA

UF

MT

TELEFONE / FAX

-

INSCRIÇÃO ESTADUAL

ISENTO

HORA DA SAÍDA

10:00:47

DUPLICATAS

CÁLCULO DO IMPOSTO

BASE DE CÁLCULO DO ICMS	0,00	VALOR DO ICMS	0,00	BASE DE CÁLCULO DO ICMS SUBSTITUIÇÃO	0,00	VALOR DO ICMS SUBSTITUIÇÃO	0,00	VALOR TOTAL DOS PRODUTOS	325,07		
VALOR DO FRETE	0,00	VALOR DO SEGURO	0,00	DESCONTO	0,00	ACRÉSCIMO / OUTRAS DESPESAS	0,00	VALOR DO IPI	0,00	VALOR TOTAL DA NOTA	325,07

TRANSPORTADOR / VOLUMES TRANSPORTADOS

NOME / RAZÃO SOCIAL	FRETE POR CONTA	CÓDIGO ANTT	PLACA DO VEÍCULO	UF	CNPJ / CPF
ENDEREÇO	MUNICÍPIO	UF	INSCRIÇÃO ESTADUAL		
QUANTIDADE	ESPÉCIE	MARCA	NUMERAÇÃO	PESO BRUTO	PESO LÍQUIDO
				0,00	0,00

DADOS DOS PRODUTOS / SERVIÇOS

CÓDIGO	DESCRIÇÃO DO PRODUTO / SERVIÇO	NCM/SH	CST	CFOP	UNID.	QUANT.	VALOR UNITÁRIO	VALOR DESCONTO	VALOR TOTAL	BASE DE CÁLC. ICMS	VALOR ICMS	VALOR IPI	ALÍQUOTAS ICMS	ALÍQUOTAS IPI
2-1	GASOLINA COMUM	2710.12.59	060	5.656	LT	51,031	6,37	0,00	325,07	0,00	0,00	0,00	0,00	0,00

CÁLCULO DO ISSQN

INSCRIÇÃO MUNICIPAL	VALOR TOTAL DOS SERVIÇOS	0,00	BASE DE CÁLCULO DO ISSQN	0,00	VALOR TOTAL DO ISSQN	0,00
---------------------	--------------------------	------	--------------------------	------	----------------------	------

DADOS ADICIONAIS

INFORMAÇÕES COMPLEMENTARES

Tributos Aproximados: R\$ 43,72 (13,45%) Federais, R\$ 81,27 (25,00%) Estaduais, R\$ 0,00 (0,00%) Municipais, Total Tributos: R\$ 124,99 Fonte: IBPT

Base Cálculo ST Retido: R\$317,55 Valor ST Retido: R\$79,39

(PROCON-MT - 151 ou (65) 3613-2100 - Av Baltazar Navarros, nr 567 - Bairro Bandeirantes - Cuiabá - MT - CEP 78.010-020)

RESERVADO AO FISCO





**Postos Dume**

Dume Combustíveis Xavantina Ltda  
CNPJ: 19.770.285/0001-78 IE: 135389325  
Rua Eberlândia, SN  
Flor de Lys - CEP: 78690-000  
Nova Xavantina - MT Fone: (66) 3438-3400

**DANFCE (NFC-E)**  
Documento Auxiliar da Nota Fiscal Eletrônica para Consumidor Final  
Não permite aproveitamento de crédito de ICMS

DETALHAMENTO DA VENDA \*\*\*C.V. 323809\*\*\*  
CÓDIGO ITEM DESCRIÇÃO ITEM(S)  
CEST NCM QTD. UN. VL. UNIT. VL. TOTAL  
E. INICIAL E. FINAL

00000000000008	GASOLINA V POWER				
0600200	27101259 43,405 LIT e, 290			273,01	
	440,388,02			440,431,42	
<b>QTD. TOTAL DE ITENS</b>				<b>1</b>	
<b>SUBTOTAL</b>				<b>273,01</b>	
<b>VALOR TOTAL</b>				<b>273,01</b>	
<b>FORMA DE PAGAMENTO</b>				<b>Valor Pago</b>	
<b>CARTÃO</b>				<b>273,01</b>	

REFLEXÃO CARTÕES  
VALOR TOTAL CREDITO 111 (5254)  
REFLEXÃO NSU: 2597.00010634882 RS: 273,01

Valor aproximado de impostos - Fonte: IBPT  
Fed. 36,72 - Est. 68,25 - Mun. 0,00

Numero: 295583 Série: 1  
Emissão: 07/10/2021 18:04:05 - VIA CONSUMIDOR  
Consulte pela Chave de Acesso em:  
<http://www.sefaz.mt.gov.br/nfce/consultanfce>  
**CHAVE DE ACESSO**  
51211019770285000178650010002955831003239006  
CNPJ/CPF: 011.200.661-23

**MENSAGEM PROMOCIONAL:**  
Agradecemos a preferência. Volte sempre

Consulta via leitor de QR Code



Protocolo de Autorização: 151210365858197 - 07/10/2021 18:04:07

Feeli Posto  
Software de Gestão do Posto de Combustível  
[www.fel.inf.br](http://www.fel.inf.br) / (64) 3623-4201

Dume Combustíveis Xavantina Ltda  
CNPJ 19.770.285/0001-78 IE 13.535.932-5  
Rua Eberlândia, SN, Flor de Lys  
Nova Xavantina - MT  
Fone: (66) 3438-3400

DT: 07/10/2021 V: 00003 Hr: 19:00:17

REDE  
VISA CREDITO C  
COMPR: 259715555 VALOR: 273,01  
ESTAB: 054288240 POSTO DUMI  
CNPJ/CPF: 19.770.285/0001-78  
07-10-21-19:03:48 TERM: PVS01439/070064  
CARTAO: xxxxxxxxxxxx5254  
AUTORIZACAO: 634882  
ARQC: SE6910PFD83E799A  
AID: A0000000031010  
TRANSAÇÃO AUTORIZADA MEDIANTE  
USO DE SENHA PESSOAL.

(Sitef)





SENADO FEDERAL

Gabinete do Senador Carlos Fávaro

## DECLARAÇÃO

Declaro, para os devidos fins, que o Vereador do Município de Nova Xavantina-MT **Jubio Carlos Montel de Moraes**, portador do CPF nº 011.200.661-23, esteve no Gabinete do Senador Carlos Fávaro, em Brasília, no dia 19 de outubro de 2021, tratando de assuntos de interesse do município de **Nova Xavantina-MT**.

Atenciosamente,

Brasília, 19 de outubro de 2021.

  
**Luciano Alves**  
Assessor de Orçamento





**MINISTÉRIO DO TURISMO  
GABINETE DO MINISTRO**

**Assessoria Especial de Assuntos Parlamentares e Federativos - ASPAR**

Esplanada dos Ministérios, Bloco U, 3º Andar – Sala 319.  
Tel.: 2023-7020 / 7044 – aspar@turismo.gov.br

Brasília, 19 de outubro de 2021.

# Declaração

Declaro para os devidos fins que o senhor Jubio Carlos Montel de Moraes, Presidente da Câmara de vereadores do Município de Nova Xavantina/MT, esteve em audiência no Ministério do Turismo, com o Assistente Técnico, Erik Eskenazi, no dia 19 de outubro de 2021, às 10h.

A handwritten signature in blue ink, appearing to read 'Erik Eskenazi', is written over a circular stamp. The stamp contains the name 'Erik Eskenazi' in a stylized font.

**Erik Eskenazi Figueiredo Lima**

Assistente Técnico da Assessoria Especial de Assuntos Parlamentares e Federativos do  
Gabinete do Ministro